

日期	
姓名	
专业	



浙江森海建设有限公司

建筑装饰装修工程设计与施工壹级
证书编号 C133018769

NOTES REVISIONS:
注释及修改:

Number: 编号:	Date: 日期:	Remarks: 备注:

设计单位:
浙江森海建设有限公司

备注栏:

建设单位:

工程名称:

图纸名称:

温岭西收费管理所

Approved By:
审定:

Verified By:
审核:

Project director:
工程负责人:

Professional Manager:
工种负责人:

Designed By:
设计:

Drawn By:
制图:

Checked By:
核对:

Drawing Title:
图名:

Project No:
工程号:

声明

Drawing No:
图号:

本设计图纸系按《房屋建筑工程施工
验收规范》编制, 在打印或复印时, 均
不得更改图幅, 不得在图幅内
添加任何内容, 所有在图幅上标注
的尺寸, 均与图幅内标注的尺寸
一致。

Date:
出图日期:

未盖出图章无效

日期	
姓名	
专业	



浙江森海建设有限公司

建筑装饰装修工程设计与施工壹级
证书编号 C133018769

NOTES REVISIONS:

注释及修改:

Number: Date: Remark:
编号: 日期: 备注:

设计单位:

浙江森海建设有限公司

备注栏:

建设单位:

工程名称:

温岭西收费管理所

图纸名称:

平面示意图

Approved By:

审定:

Verified By:

审核:

Project director:

工程负责人:

Professional Manager:

工种负责人:

Designed By:

设计:

Drawn By:

制图:

Checked By:

核对:

Drawing Title:

图名:

Project No:

工程号:

Drawing No:

图号:

Date:

出图日期:

声明

本设计图仅供工程使用，如有
变更，请在设计变更单中
注明，不得私自修改。如
有变更，请在设计变更单
中注明，不得私自修改。
图尺寸，单位除特殊说明
外，均为毫米。

未盖出图章无效

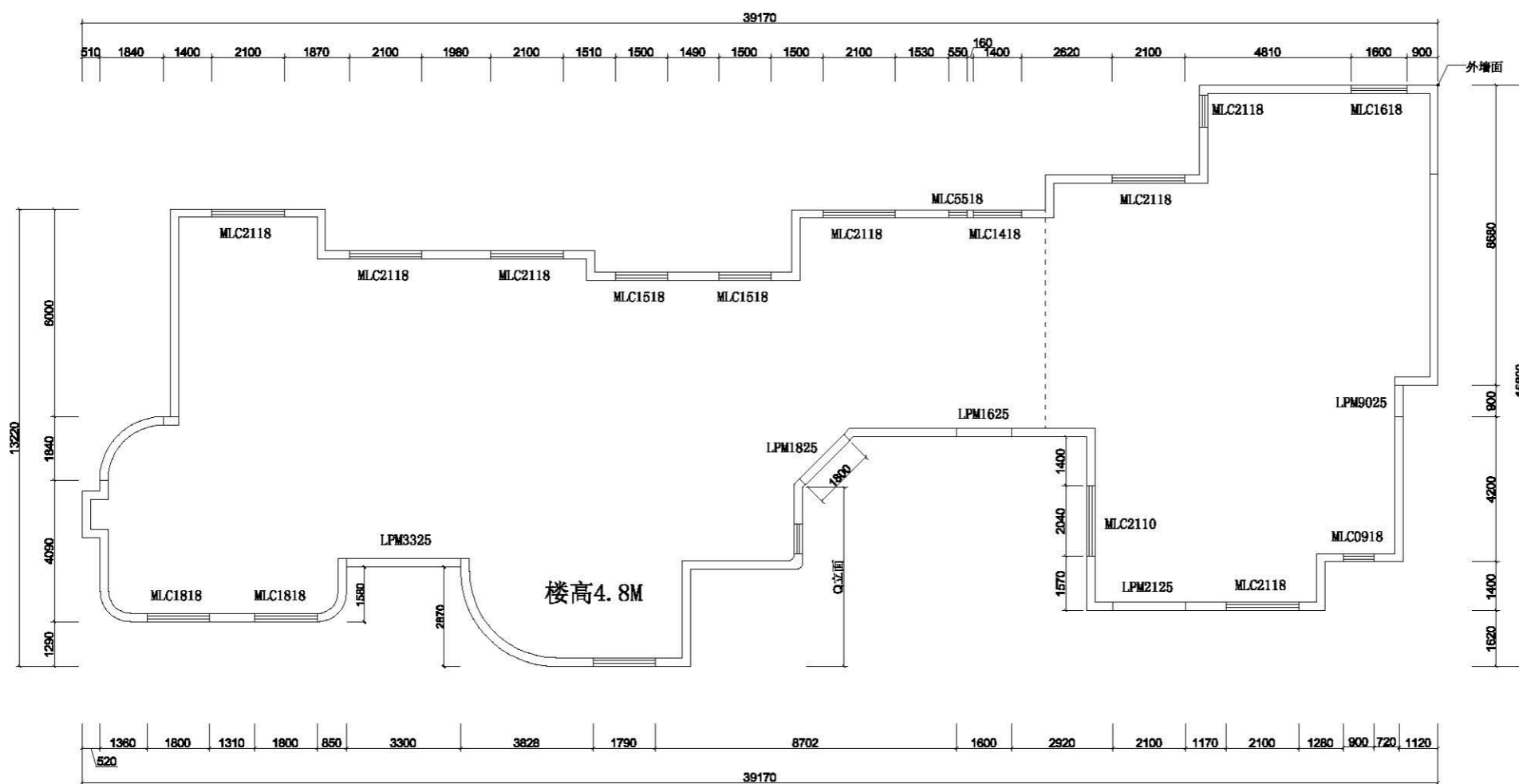

类别	构造做法	使用部位	工程量 (m ²)
外墙面	1 外墙防水弹性涂料 (弹性底涂、柔性腻子) (颜色待定) 2 界面剂 3 原有墙体涂料面层清理干净, 甩毛	用于筑主体外墙部分	1322.86

日期	
姓名	
专业	

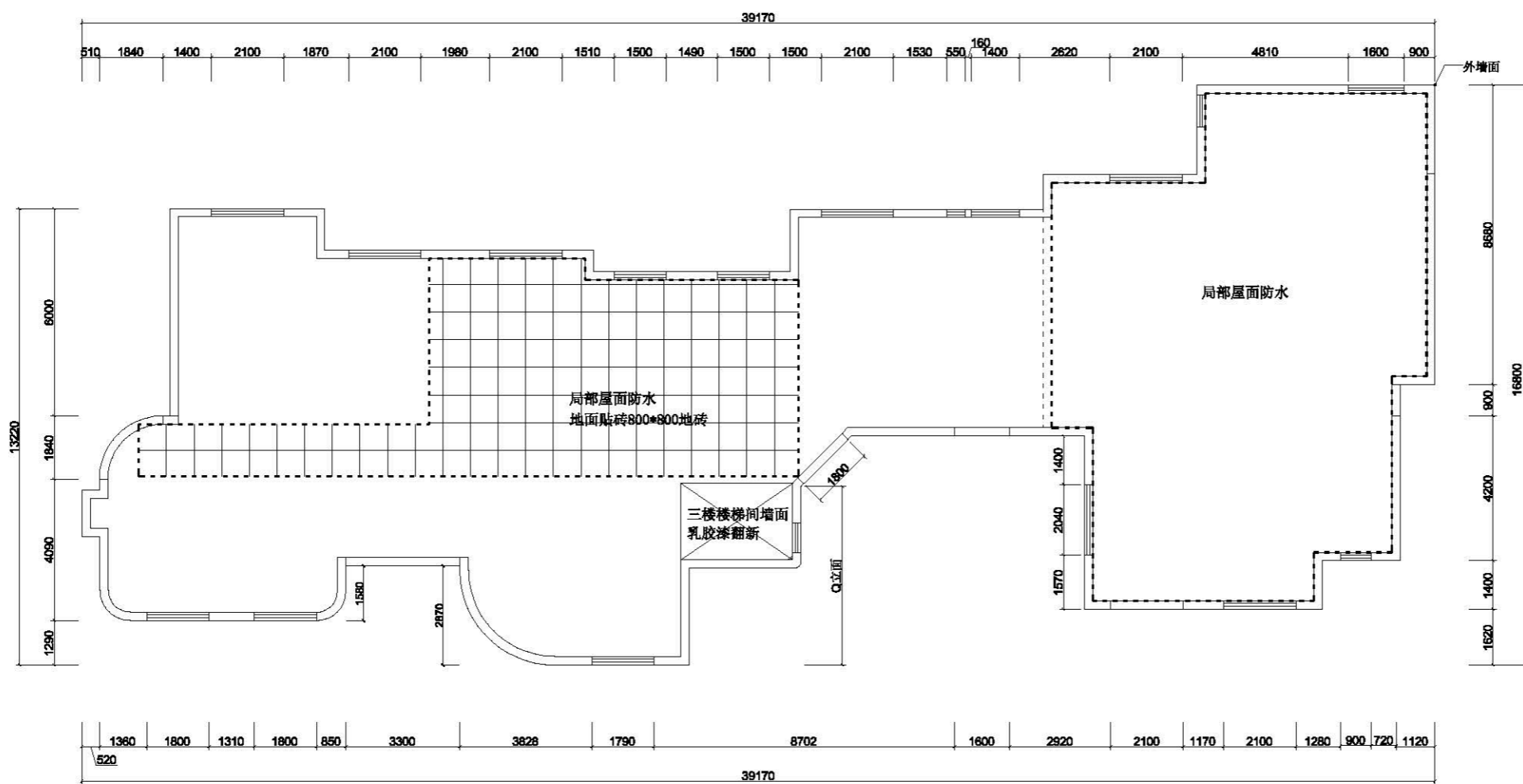

类别	构造做法	使用部位	工程量 (m²)
屋面	1 4厚SBS改性沥青卷材 2 1.2厚合成高分子防水卷材防水层	用于平屋面	410.5
内墙面	1 白水泥、老粉	用于内墙面局部修补	58.3



浙江森海建设有限公司

建筑装饰装修工程设计与施工壹级
证书编号 C133018769

NOTES REVISIONS:

注释及修改:

Number: Date: Remark:
编号: 日期: 备注:

设计单位:

浙江森海建设有限公司

备注栏:

建设单位:

工程名称:

温岭西收费管理所

图纸名称:

屋面防水示意图

Approved By:

审定:

Verified By:

审核:

Project director:

工程负责人:

Professional Manager:

工种负责人:

Designed By:

设计:

Drawn By:

制图:

Checked By:

核对:

Drawing Title:

图名:

Project No:

工程号:

Drawing No:

图号:

Date:

出图日期:

声明

本设计图经审核无误, 施工过程中如有
变更, 须经设计单位同意, 不得擅自更改。
如有变更, 须经设计单位同意, 不得擅自更改。
如有变更, 须经设计单位同意, 不得擅自更改。

未盖出图章无效

日期	
姓名	
专业	

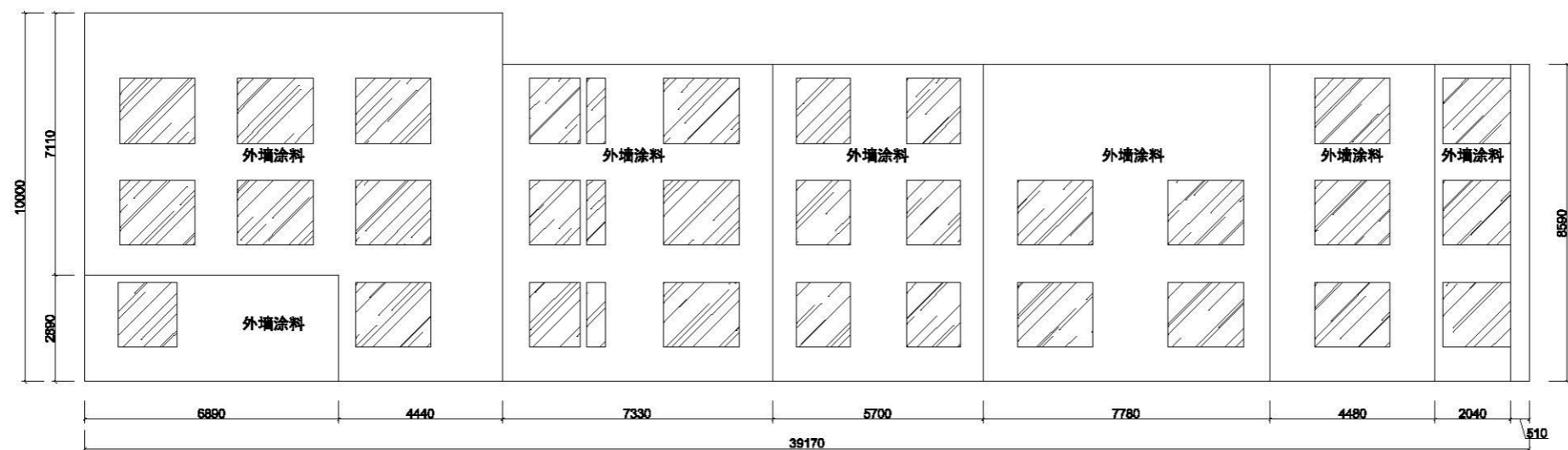

北面立面图

1、图中数据为现场初测，施工前应全面复核，具体以现场为准。

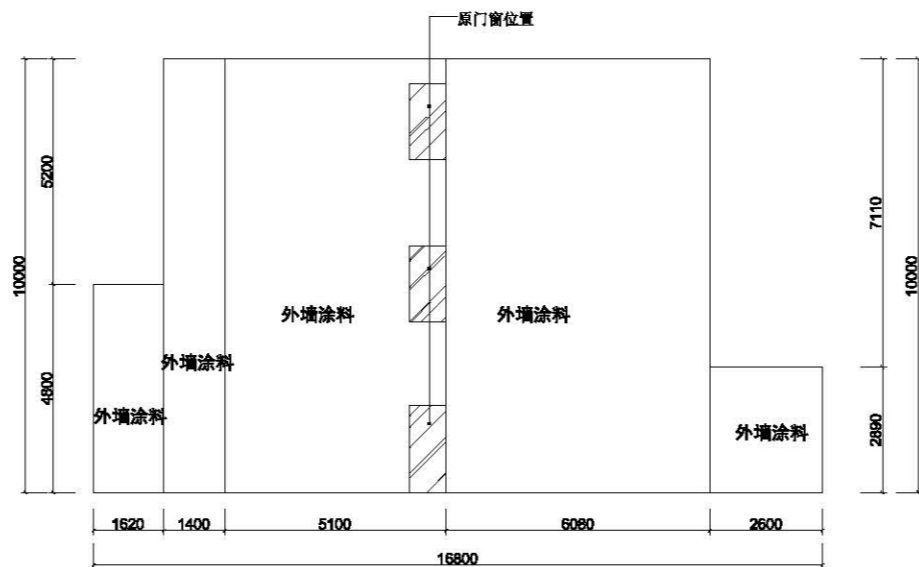

东面立面图

1、图中数据为现场初测，施工前应全面复核，具体以现场为准。



浙江森海建设有限公司

建筑装饰装修工程设计与施工壹级
证书编号 C133018769

NOTES REVISIONS:

注释及修改:

Number: Date: Remark:
编号: 日期: 备注:

设计单位:

浙江森海建设有限公司

备注栏:

建设单位:

工程名称:

温岭西收费管理所

图纸名称:

北、东面立面图

Approved By:

审定:

Verified By:

审核:

Project director:

工程负责人:

Professional Manager:

工种负责人:

Designed By:

设计:

Drawn By:

制图:

Checked By:

核对:

Drawing Title:

图名:

Project No:

工程号:

Drawing No:

图号:

Date:

出图日期:

声明

本设计图纸仅供工程使用，不得复制或用于其他用途。如有变更，须经原设计单位同意。所有尺寸均以现场为准。

未盖出图章无效

日期	
姓名	
专业	



浙江森海建设有限公司

建筑装饰装修工程设计与施工壹级
证书编号 C133018769

NOTES REVISIONS:

注释及修改:

Number: Date: Remark:
编号: 日期: 备注:

设计单位:

浙江森海建设有限公司

备注栏:

建设单位:

工程名称:

温岭西收费管理所

图纸名称:

南、西面立面图

Approved By:

审定:

Verified By:

审核:

Project director:

工程负责人:

Professional Manager:

工种负责人:

Designed By:

设计:

Drawn By:

制图:

Checked By:

核对:

Drawing Title:

图名:

Project No:

工程号:

Drawing No:

图号:

Date:

出图日期:

声明

本设计图档系按国家现行标准编制，如有
变更或修改，应在原图档上标注，并
重新打印图档。不得在原图档上直接
修改或涂改。所有在图档上标注
的尺寸，均应以图档为准。

未盖出图章无效

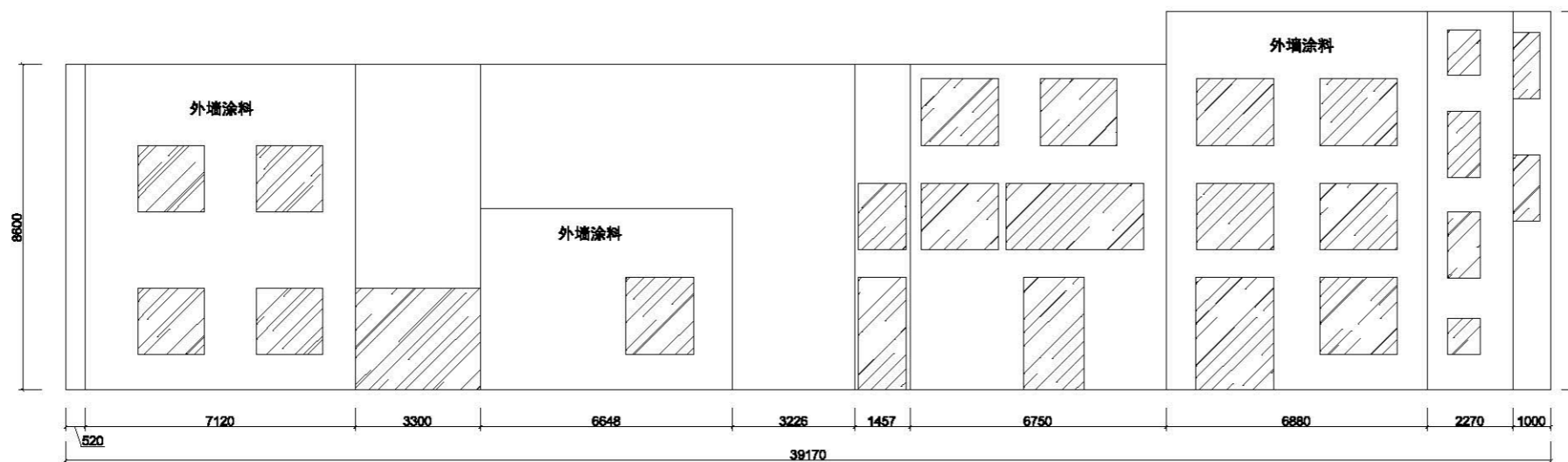

南面立面图

1、图中数据为现场初测，施工前应全面复核，具体以现场为准。

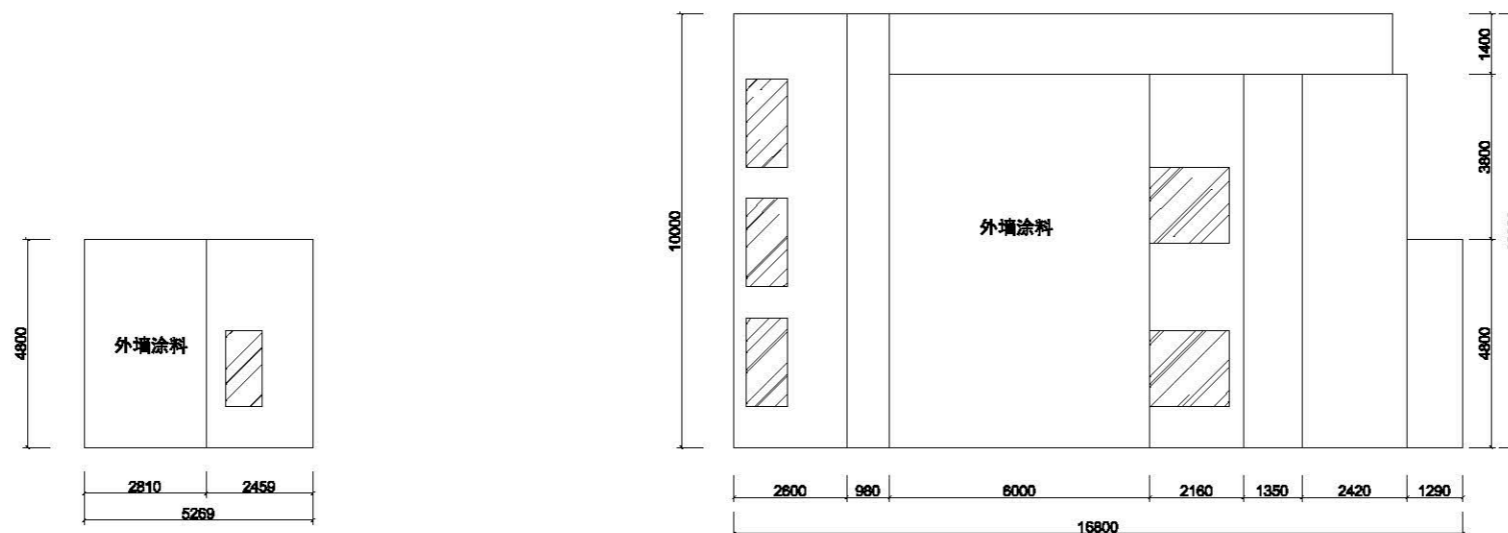

西面立面图

1、图中数据为现场初测，施工前应全面复核，具体以现场为准。

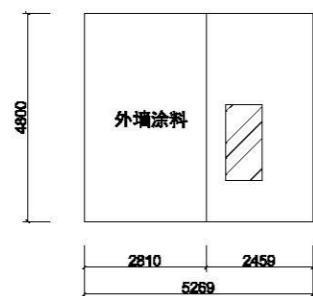

Q面立面图

1、图中数据为现场初测，施工前应全面复核，具体以现场为准。

日期	
姓名	
专业	



浙江森海建设有限公司

建筑装饰装修设计及施工壹级
证书编号 C133018769

NOTES REVISIONS:

注释及修改:

Number:	Date:	Remarks:
编号:	日期:	备注:

设计单位:

浙江森海建设有限公司

备注栏:

建设单位:

工程名称:

温岭西收费管理所

图纸名称:

阳台地面施工构造图

Approved By:

审定:

Verified By:

审核:

Project director:

工程负责人:

Professional Manager:

工种负责人:

Designed By:

设计:

Drawn By:

制图:

Checked By:

核对:

Drawing Title:

图名:

Project No:

工程号:

Drawing No:

图号:

Date:

出图日期:

声明

本设计图仅供工程使用，不得用于其他用途。如有变更，须经设计单位同意。所有尺寸，均以现场为准。

未盖出图章无效

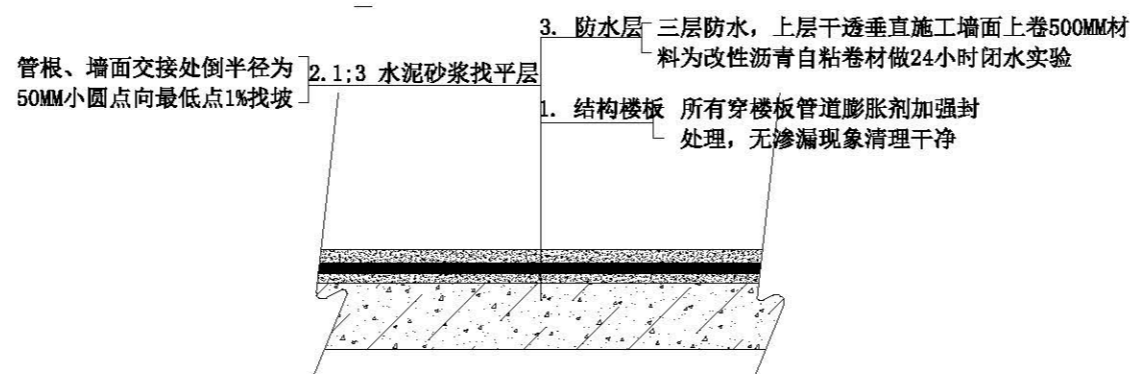

阳台地面防水施工构造图

1、图中数据为现场初测，施工前应全面复核，具体以现场为准。

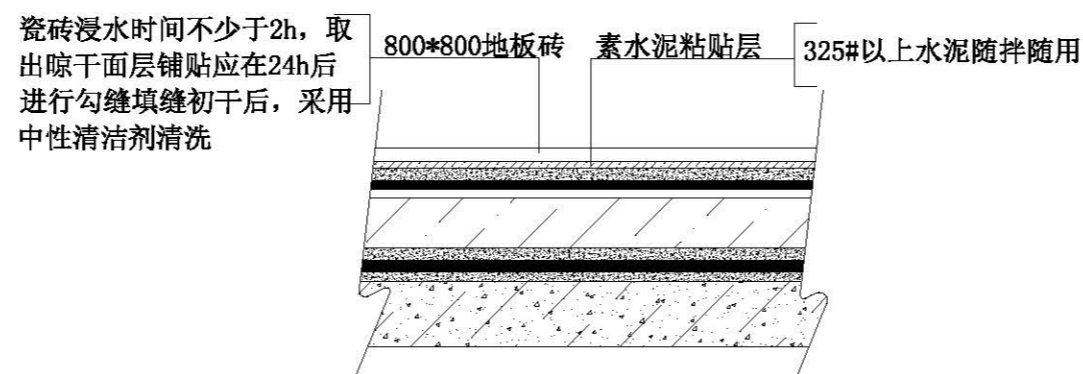

阳台地面贴砖施工构造图

1、图中数据为现场初测，施工前应全面复核，具体以现场为准。

日期	
姓名	
专业	

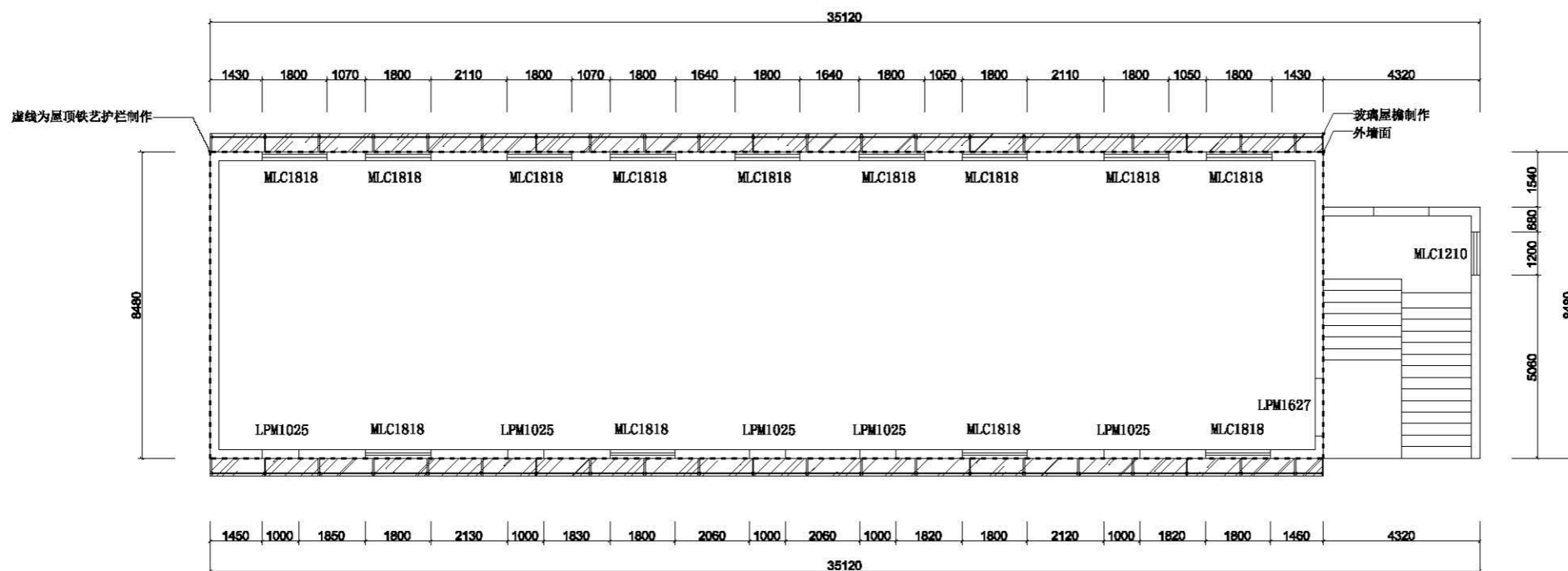
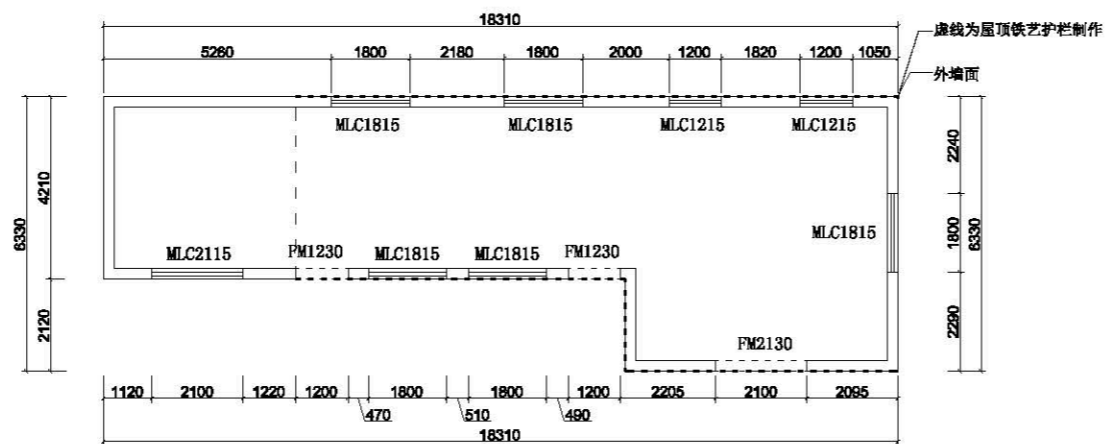

类别	构造做法	使用部位	工程量 (m²)
外墙面	1 外墙防水弹性涂料 (弹性底涂、柔性腻子) (颜色特定) 2 界面剂 3 原有墙体涂料面层清理干净, 甩毛	用于筑主体外墙面部分	1103.5



浙江森海建设有限公司

建筑装饰装修工程设计与施工壹级
证书编号 C133018769

NOTES REVISIONS:

注释及修改:

Number: Date: Remark:
编号: 日期: 备注:

设计单位:

浙江森海建设有限公司

备注栏:

建设单位:

工程名称:

温岭西收费管理所

图纸名称:

平面示意图

Approved By:

审定:

Verified By:

审核:

Project director:

工程负责人:

Professional Manager:

工种负责人:

Designed By:

设计:

Drawn By:

制图:

Checked By:

核对:

Drawing Title:

图名:

Project No:

工程号:

Drawing No:

图号:

Date:

出图日期:

声明

本设计图仅供工程使用, 不得用于其他用途, 如
需复制或修改, 须经设计单位同意, 否则后果
自负, 特此声明。所有尺寸均以图
纸尺寸为准, 存在误差者以图为准。

未盖出图章无效

日期	
姓名	
专业	

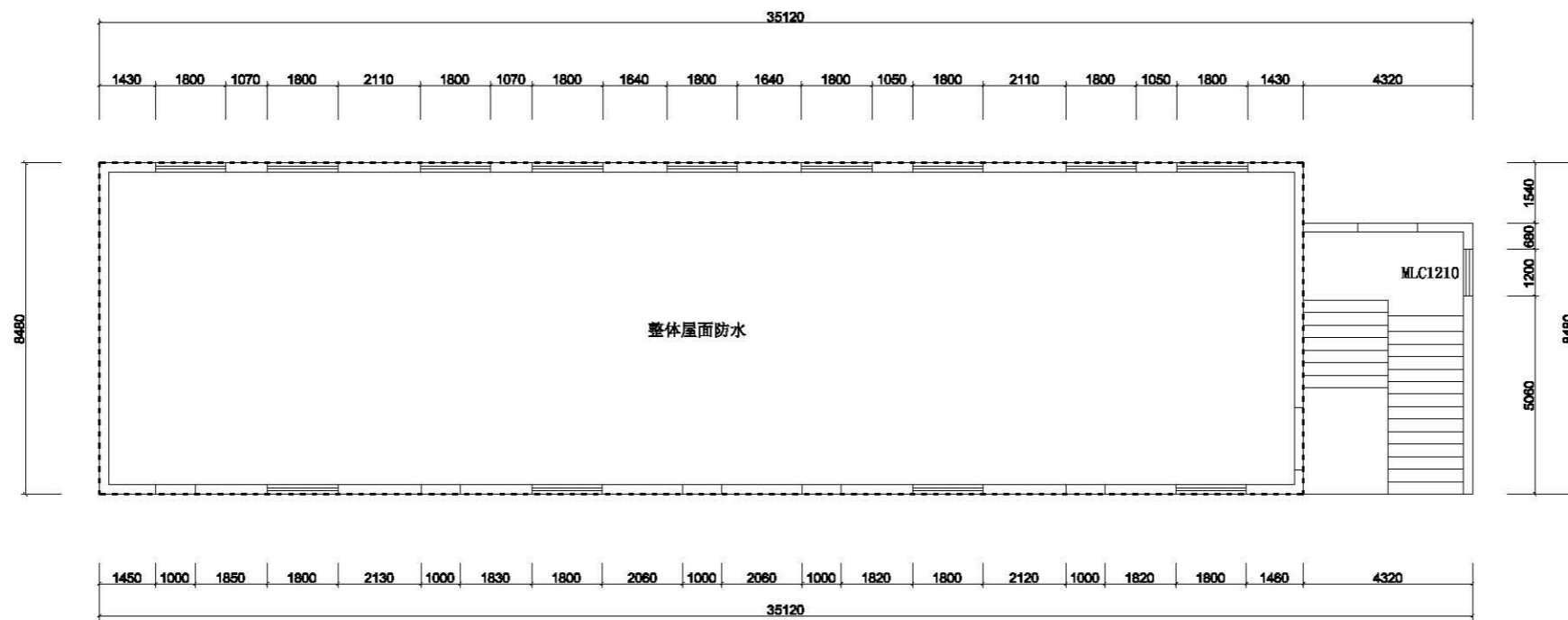

类别	构造做法	使用部位	工程量 (m ²)
屋面	1 4厚SBS改性沥青卷材 2 1.2厚合成高分子防水卷材防水层	用于平屋面	360.34



浙江森海建设有限公司

建筑装饰装修工程设计与施工壹级
证书编号 C133018769

NOTES REVISIONS:

注释及修改:

Number: Date: Remark:
编号: 日期: 备注:

设计单位:

浙江森海建设有限公司

备注栏:

建设单位:

工程名称:

温岭西收费管理所

图纸名称:

屋面防水示意图

Approved By:

审定:

Verified By:

审核:

Project director:

工程负责人:

Professional Manager:

工种负责人:

Designed By:

设计:

Drawn By:

制图:

Checked By:

核对:

Drawing Title:

图名:

Project No:

工程号:

Drawing No:

图号:

Date:

出图日期:

声明

本设计图仅供工程使用, 不得复制或用于其他工程, 如有变更, 须经原设计单位同意, 否则后果自负。

未盖出图章无效

日期	
姓名	
专业	

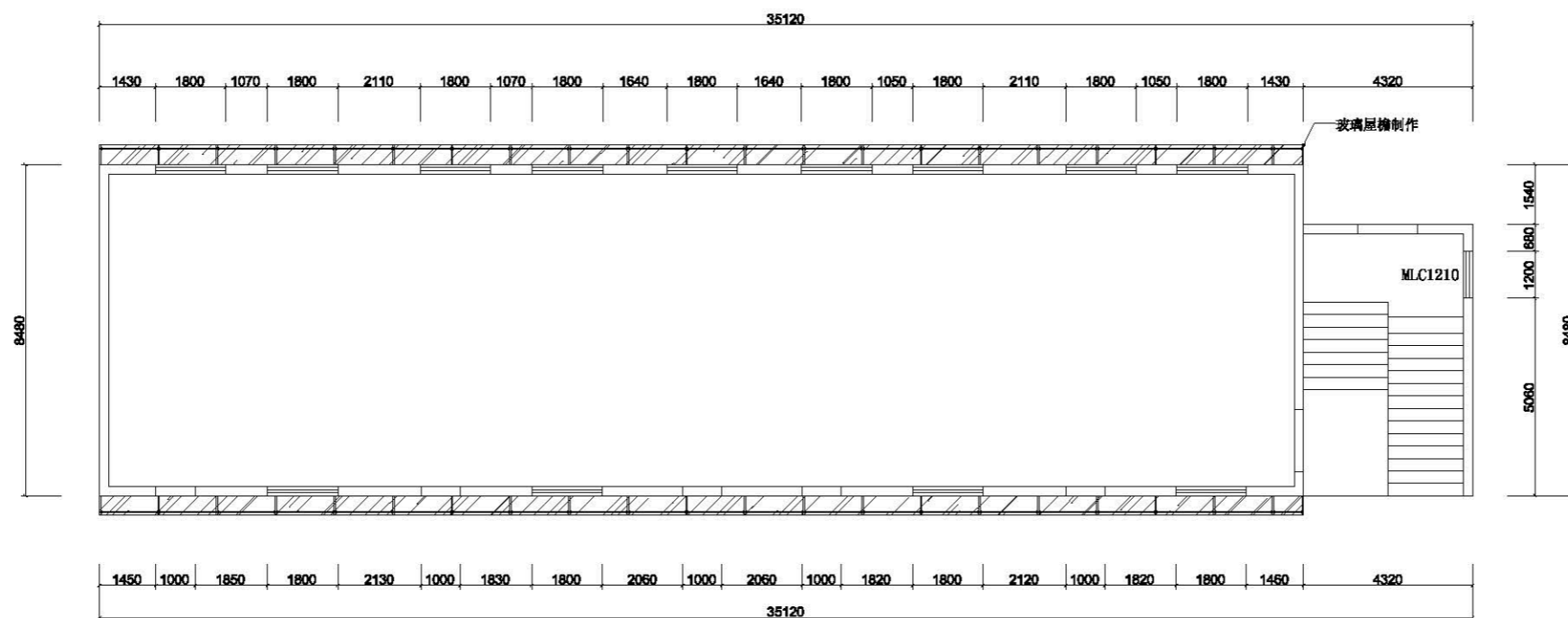

类别	构造做法	使用部位	工程量 (m)
玻璃屋檐 (50公分宽)	1 1.2公分钢化玻璃 2 4*6公分方管链接	用于房屋侧面	60



浙江森海建设有限公司

建筑装饰装修工程设计与施工壹级
证书编号 C133018769

NOTES REVISIONS:

注释及修改:

Number: Date: Remark:
编号: 日期: 备注:

设计单位:

浙江森海建设有限公司

备注栏:

建设单位:

工程名称:

温岭西收费管理所

图纸名称:

玻璃屋檐示意图

Approved By:

审定:

Verified By:

审核:

Project director:

工程负责人:

Professional Manager:

工种负责人:

Designed By:

设计:

Drawn By:

制图:

Checked By:

核对:

Drawing Title:

图名:

Project No:

工程号:

Drawing No:

图号:

Date:

出图日期:

声明

本设计图纸仅供工程使用, 如有
修改, 须经原设计人同意, 且
不得随意更改。所有在图面上标注
的尺寸, 均应以图面为准。

未盖出图章无效

日期	
姓名	
专业	

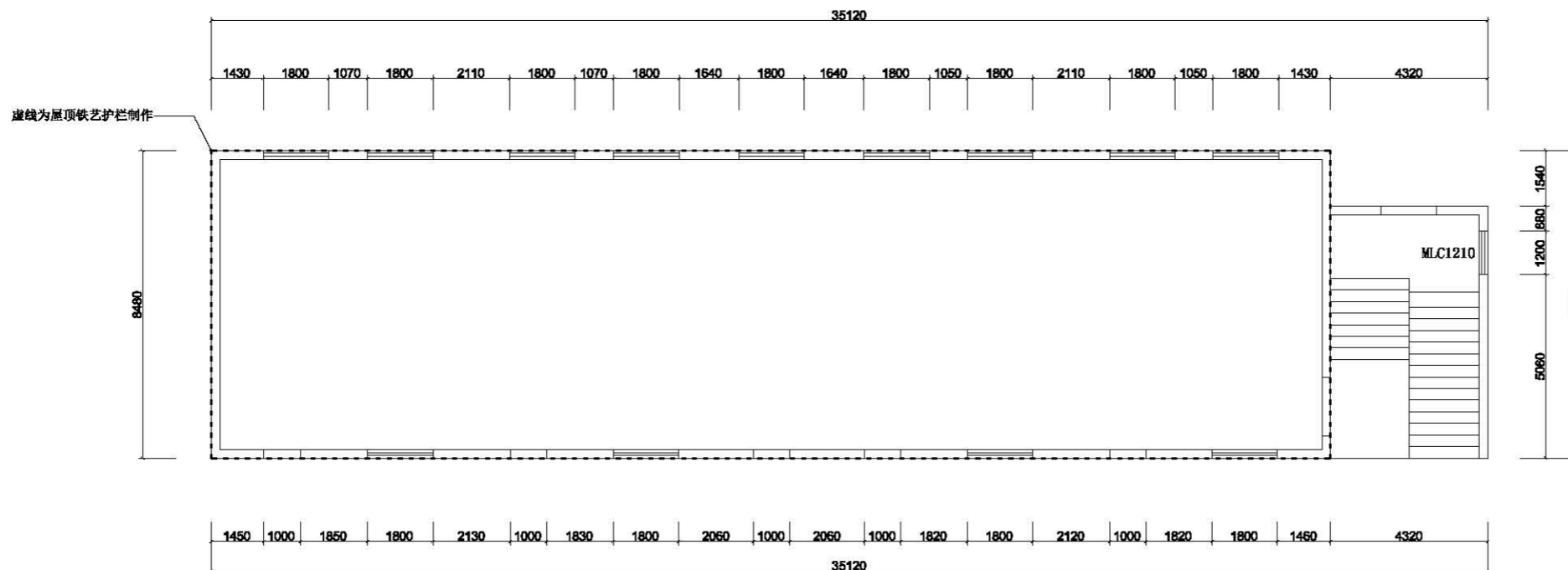
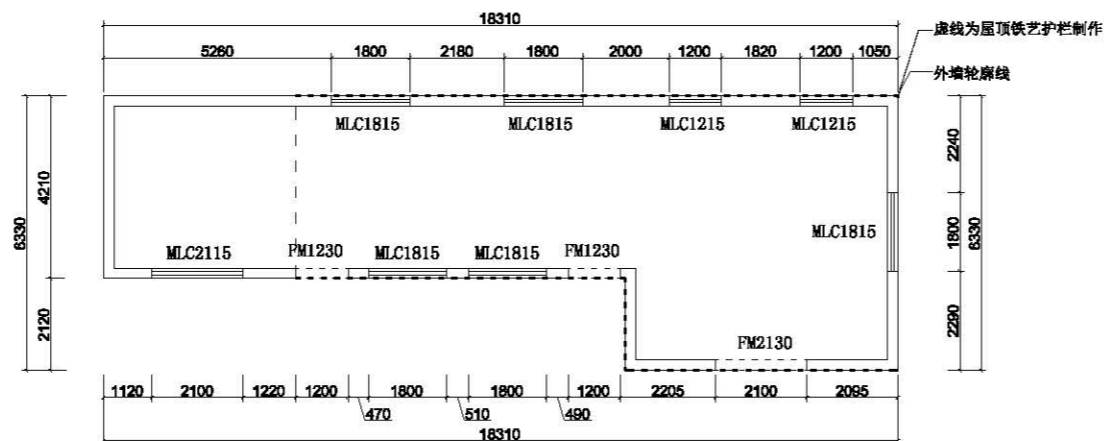

类别	构造做法	使用部位	工程量 (m)
铁艺扶手	1 铁艺制作87公分高	用于屋顶	120



浙江森海建设有限公司

建筑装饰装修工程设计与施工壹级
证书编号 C133018769

NOTES REVISIONS:

注释及修改:

Number: Date: Remarks:
编号: 日期: 备注:

设计单位:

浙江森海建设有限公司

备注栏:

建设单位:

工程名称:

温岭西收费管理所

图纸名称:

屋顶铁艺护栏示意图

Approved By:

审定:

Verified By:

审核:

Project director:

工程负责人:

Professional Manager:

工种负责人:

Designed By:

设计:

Drawn By:

制图:

Checked By:

核对:

Drawing Title:

图名:

Project No:

工程号:

Drawing No:

图号:

Date:

出图日期:

声明

本设计图档系按国家现行标准编制, 如有
变更, 须经设计人同意, 不得擅自修改, 如
有变更, 须经设计人同意, 不得擅自修改。
图号: 修改: 修改: 修改: 修改:

未盖出图章无效

专业	姓名	日期

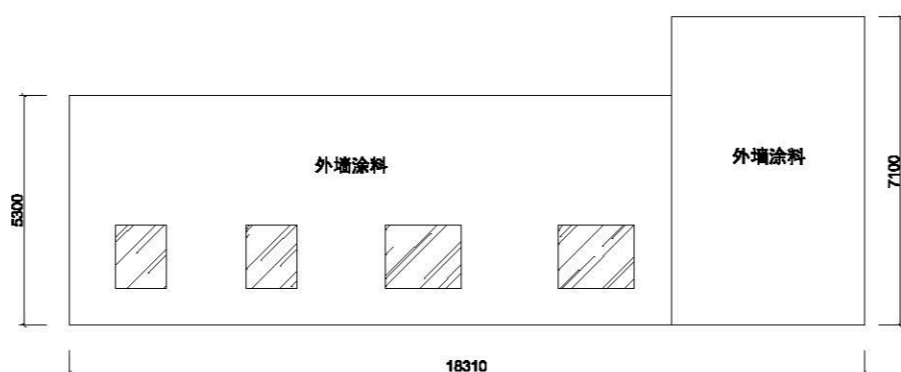

配电房北面立面图

1、图中数据为现场初测，施工前应全面复核，具体以现场为准。



配电房东面立面图

1、图中数据为现场初测，施工前应全面复核，具体以现场为准。



浙江森海建设有限公司

建筑装饰装修工程设计与施工壹级
证书编号 C133018769

NOTES REVISIONS:

注释及修改:

Number:	Date:	Remarks:
编号:	日期:	备注:

设计单位:

浙江森海建设有限公司

备注栏:

建设单位:

工程名称:

温岭西收费管理所

图纸名称:

配电房北、东面立面图

Approved By:

审定:

Verified By:

审核:

Project director:

工程负责人:

Professional Manager:

工种负责人:

Designed By:

设计:

Drawn By:

制图:

Checked By:

核对:

Drawing Title:

图名:

Project No:

工程号:

Drawing No:

图号:

Date:

出图日期:

声明

本设计图纸系按国家现行标准图集编制，如有变更，请及时通知设计单位，不得擅自修改。如有变更，请及时通知设计单位，不得擅自修改。

未盖出图章无效

专业	姓名	日期

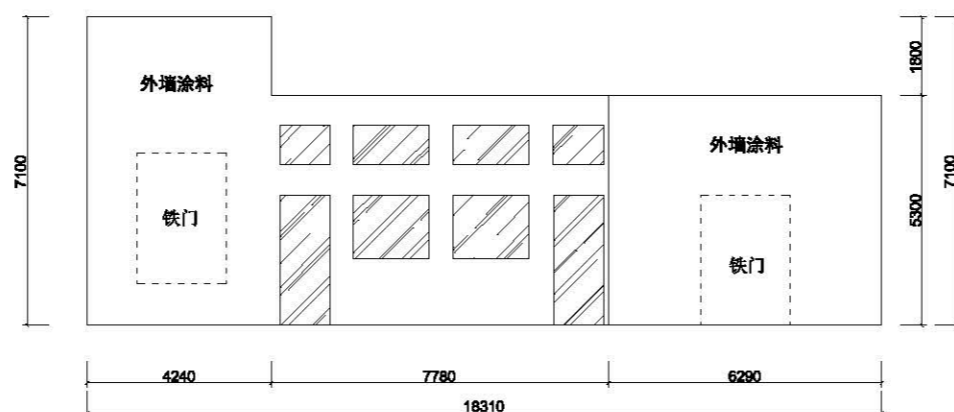

配电房南面立面图

1、图中数据为现场初测，施工前应全面复核，具体以现场为准。

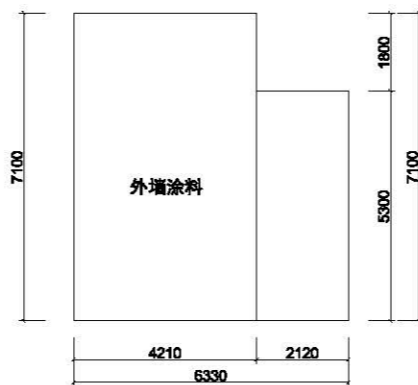

配电房西面立面图

1、图中数据为现场初测，施工前应全面复核，具体以现场为准。



浙江森海建设有限公司

建筑装饰装修工程设计与施工壹级
证书编号 C133018769

NOTES REVISIONS:

注释及修改:

Number:	Date:	Remarks:
编号:	日期:	备注:

设计单位:

浙江森海建设有限公司

备注栏:

建设单位:

工程名称:

温岭西收费管理所

图纸名称:

配电房南、东面立面图

Approved By:

审定:

Verified By:

审核:

Project director:

工程负责人:

Professional Manager:

工种负责人:

Designed By:

设计:

Drawn By:

制图:

Checked By:

核对:

Drawing Title:

图名:

Project No:

工程号:

Drawing No:

图号:

Date:

出图日期:

声明

本设计图经审核无误后，如有变更，须经原设计人同意，不得擅自修改。如有变更，请在原图上标注，并注明变更理由。所有尺寸，均以现场测量为准。

未盖出图章无效

日期	
姓名	
专业	

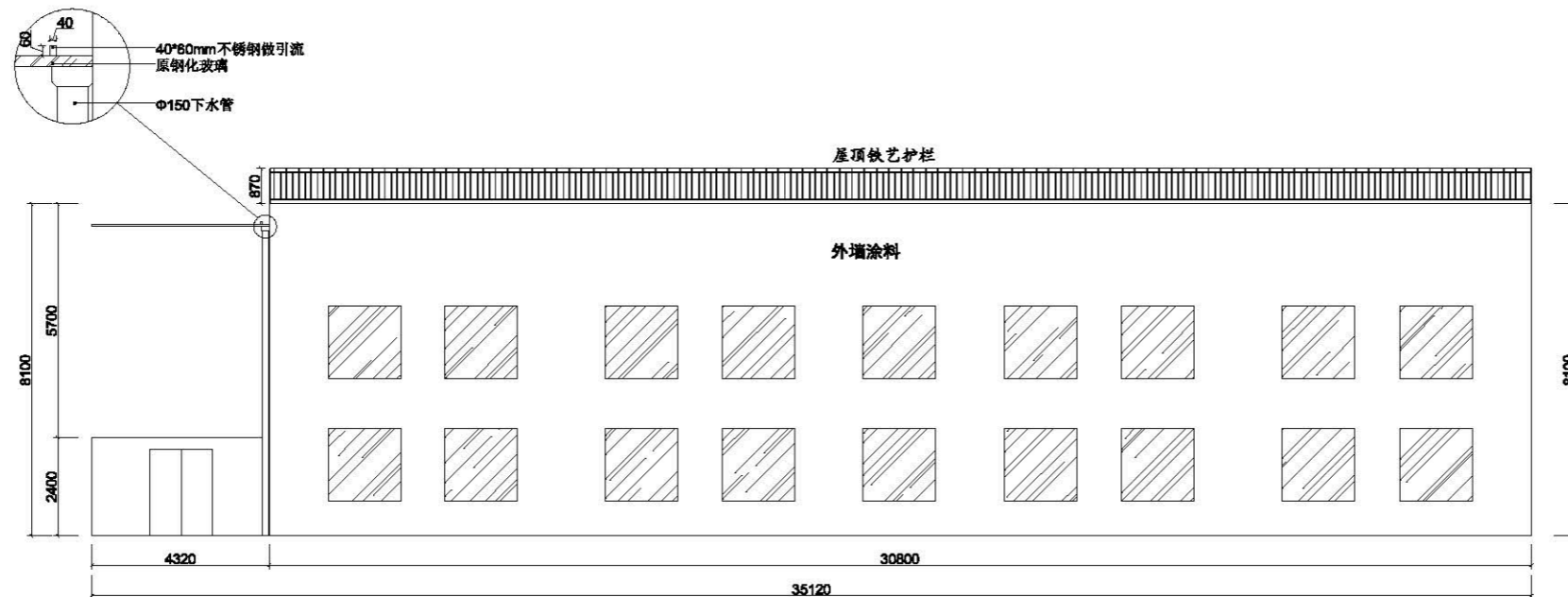

宿舍楼北面立面图

1、图中数据为现场初测，施工前应全面复核，具体以现场为准。

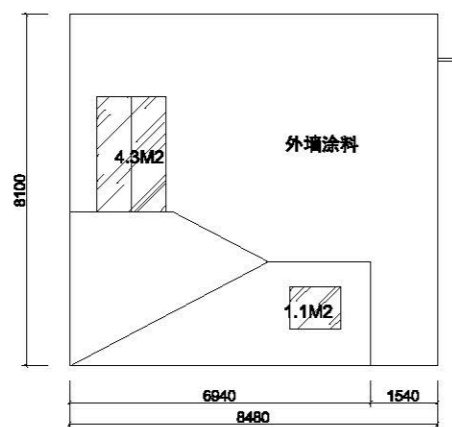

宿舍楼东面立面图

1、图中数据为现场初测，施工前应全面复核，具体以现场为准。



浙江森海建设有限公司

建筑装饰装修工程设计与施工壹级
证书编号 C133018769

NOTES REVISIONS:

注释及修改:

Number: Date: Remark:
编号: 日期: 备注:

设计单位:

浙江森海建设有限公司

备注栏:

建设单位:

工程名称:

温岭西收费管理所

图纸名称:

员工宿舍北、东立面图

Approved By:

审定:

Verified By:

审核:

Project director:

工程负责人:

Professional Manager:

工种负责人:

Designed By:

设计:

Drawn By:

制图:

Checked By:

核对:

Drawing Title:

图名:

Project No:

工程号:

Drawing No:

图号:

Date:

出图日期:

声明

本设计图仅用于指导施工，不作为法律依据。如有变更，请及时通知。所有尺寸均以现场为准。

未盖出图章无效

专业	姓名	日期

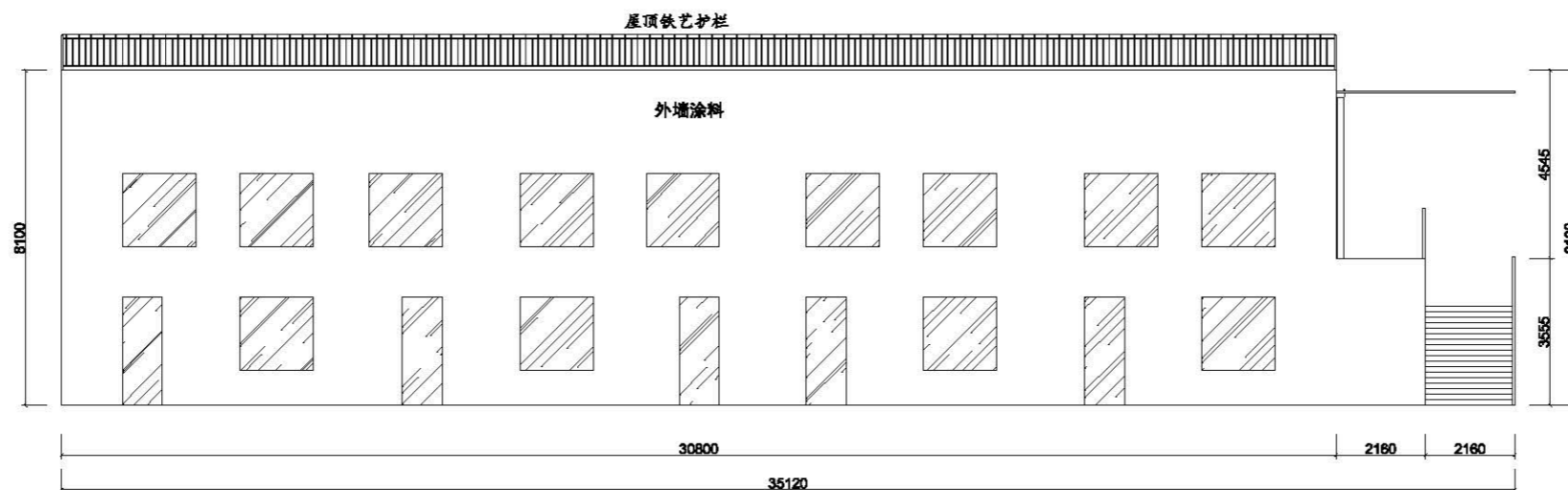

宿舍楼南面立面图

1、图中数据为现场初测，施工前应全面复核，具体以现场为准。

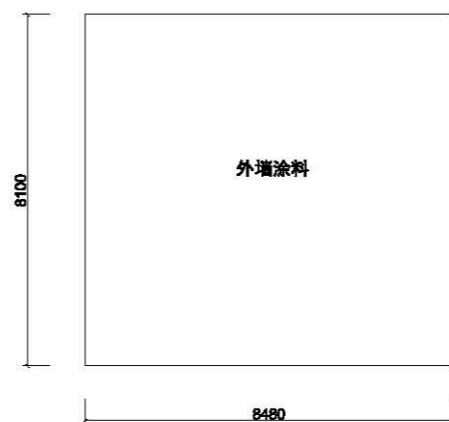

宿舍楼西面立面图

1、图中数据为现场初测，施工前应全面复核，具体以现场为准。



浙江森海建设有限公司

建筑装饰装修工程设计与施工壹级
证书编号 C133018769

NOTES REVISIONS:

注释及修改:

Number: Date: Remark:
编号: 日期: 备注:

设计单位:

浙江森海建设有限公司

备注栏:

建设单位:

工程名称:

温岭西收费管理所

图纸名称:

员工宿舍南、西立面图

Approved By:

审定:

Verified By:

审核:

Project director:

工程负责人:

Professional Manager:

工种负责人:

Designed By:

设计:

Drawn By:

制图:

Checked By:

核对:

Drawing Title:

图名:

Project No:

工程号:

Drawing No:

图号:

Date:

出图日期:

声明

本设计图纸为浙江森海建设有限公司
版权所有，在未经本司许可，不
得复制或传播。如有任何侵权行
为，本司保留追究法律责任的权
限。特此声明。

未盖出图章无效

日期	
姓名	
专业	

高速公路台州收费 管理所



浙江森海建设有限公司

建筑装饰装修设计及施工壹级
证书编号 C133018769

NOTES REVISIONS:
注释及修改:

Number: 编号:	Date: 日期:	Remarks: 备注:

设计单位:
浙江森海建设有限公司

备注栏:

建设单位:

工程名称:

图纸名称:

Approved By:
审定:

Verified By:
审核:

Project director:
工程负责人:

Professional Manager:
工种负责人:

Designed By:
设计:

Drawn By:
制图:

Checked By:
核对:

Drawing Title:
图名:

Project No:
工程号:

声明

Drawing No:
图号:

本设计图纸为施工图，未经设计人同意，不得私自修改、复制或复印。如有修改，请在原图基础上标注，并注明修改日期及修改人姓名。

Date:
出图日期:

未盖出图章无效

日期	
姓名	
专业	

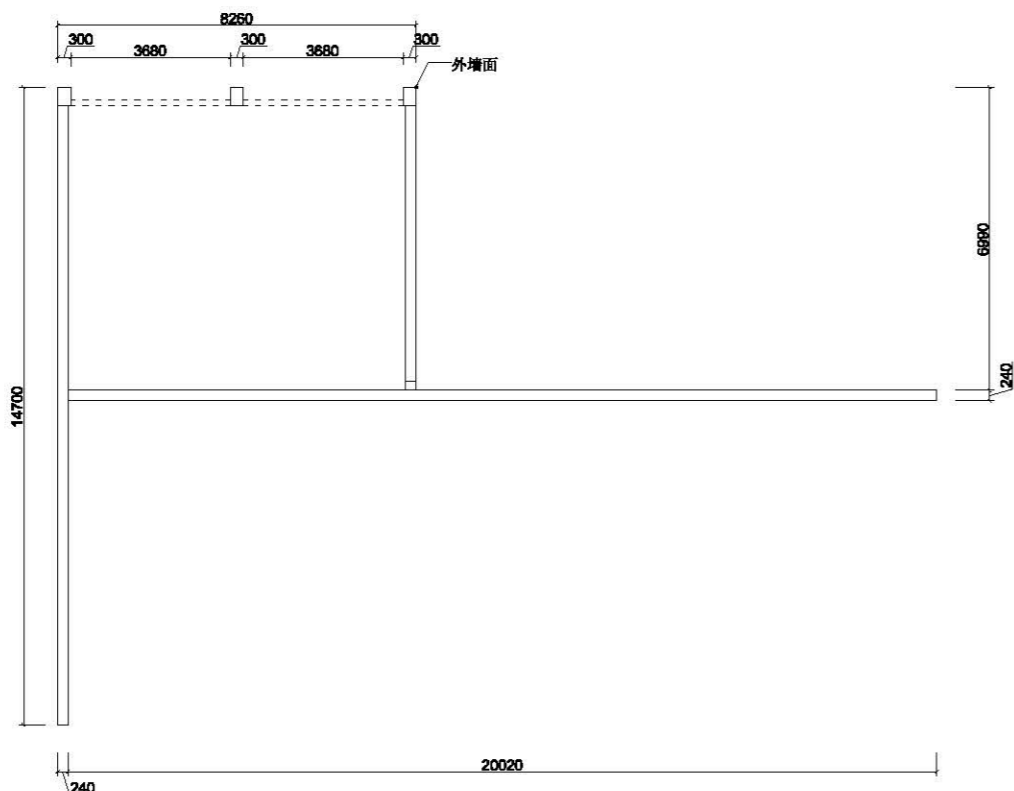
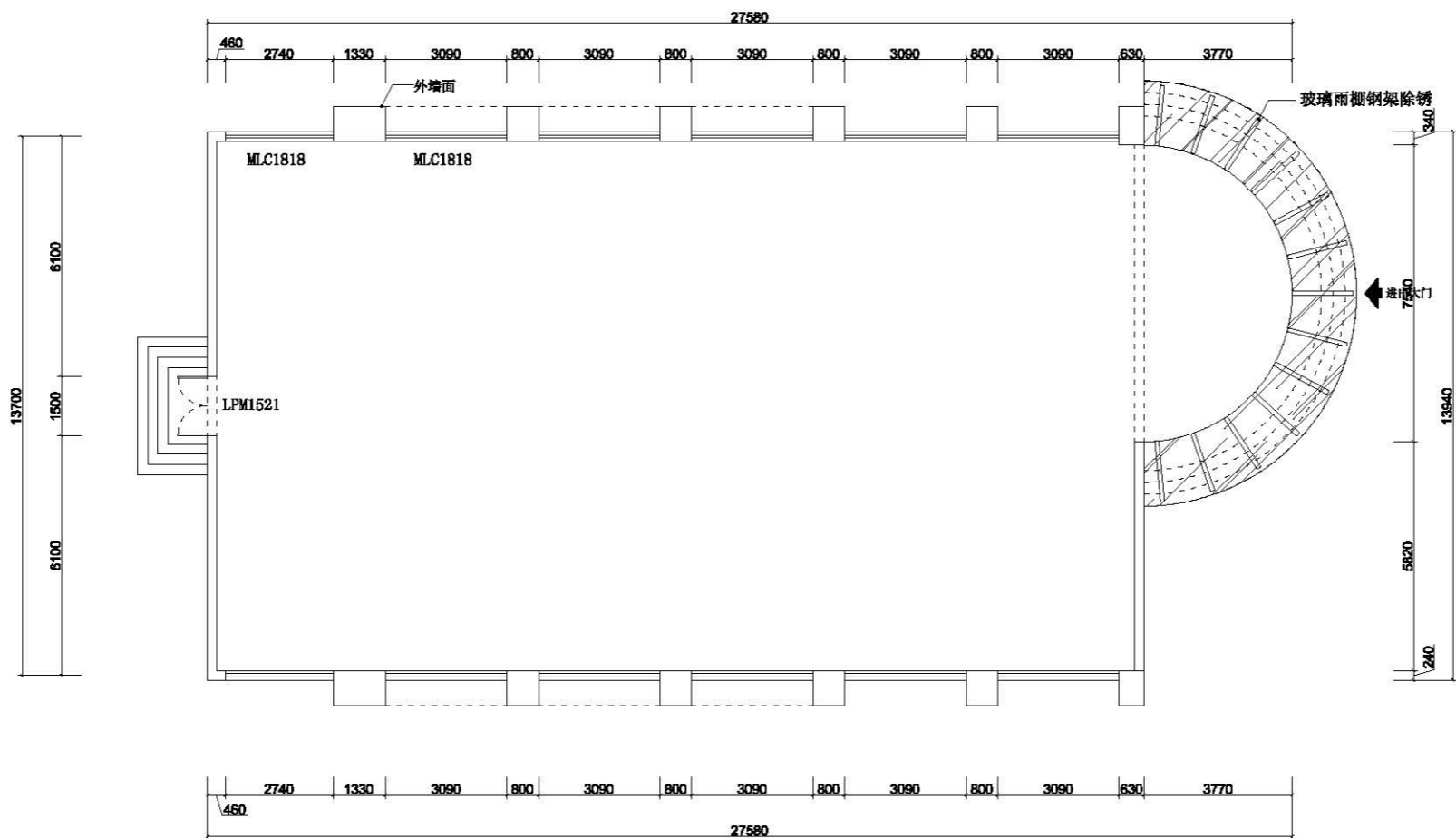

类别	构造做法	使用部位	工程量 (m²)
外墙面	1 外墙防水弹性涂料 (弹性底涂、柔性腻子) (颜色特定) 2 界面剂 3 原有墙体涂料面层清理干净, 甩毛	用于筑主体外墙部分	1423.29
雨棚钢架	1 原有钢架砂纸打磨 2 防锈漆	用于筑主体外墙部分	26



浙江森海建设有限公司

建筑装饰装修工程设计与施工壹级
证书编号 C133018769

NOTES REVISIONS:

注释及修改:

Number: Date: Remarks:
编号: 日期: 备注:

设计单位:

浙江森海建设有限公司

备注栏:

建设单位:

工程名称:

高速公路台州
收费管理所

图纸名称:

平面示意图

Approved By:

审定:

Verified By:

审核:

Project director:

工程负责人:

Professional Manager:

工种负责人:

Designed By:

设计:

Drawn By:

制图:

Checked By:

核对:

Drawing Title:

图名:

Project No:

工程号:

Drawing No:

图号:

Date:

出图日期:

声明

本设计图纸系按《房屋建筑工程施工
验收规范》编制, 在打印或复印时, 均
须按图样打印, 不得私自修改。
不加盖图章, 所有在图纸上标注
的尺寸, 均按原图样为准。

未盖出图章无效

专业	姓名	日期

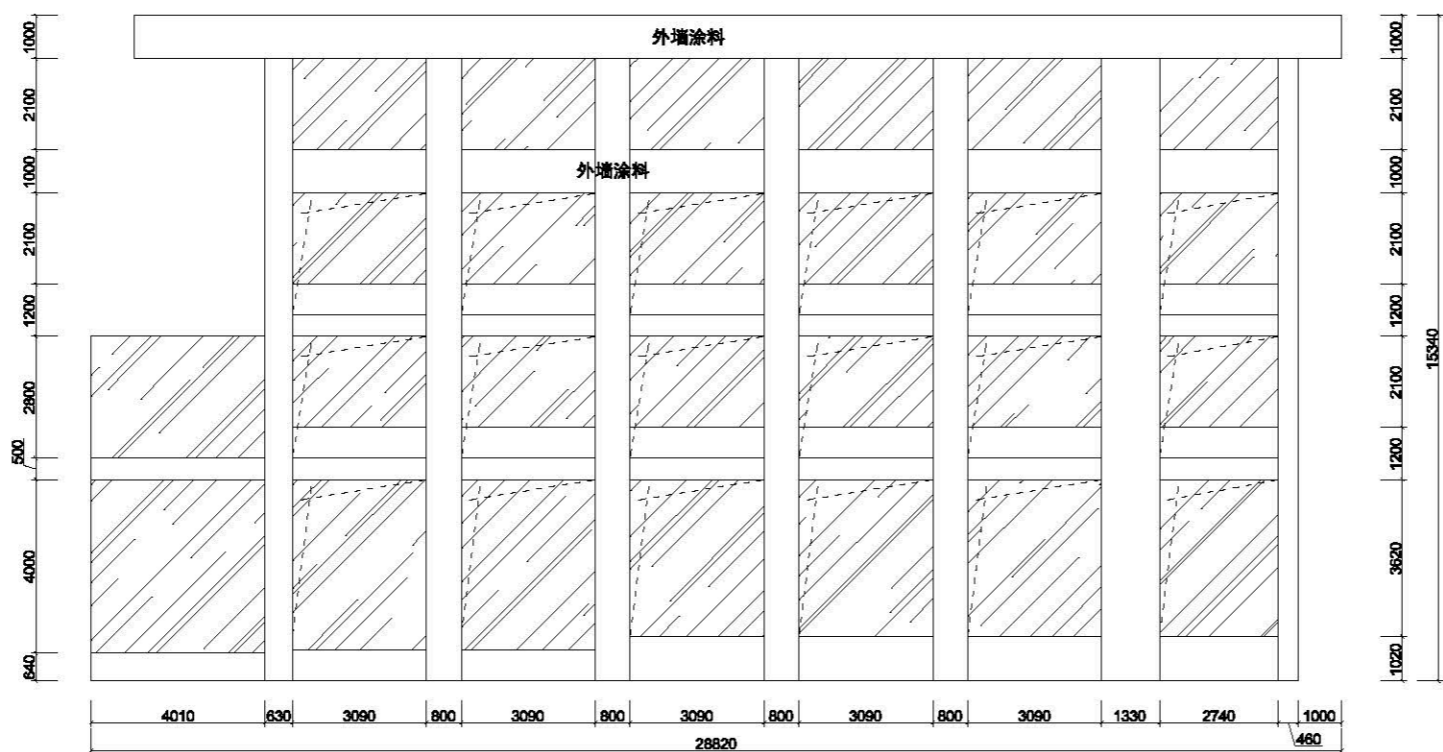

北面立面图

1、图中数据为现场初测，施工前应全面复核，具体以现场为准。

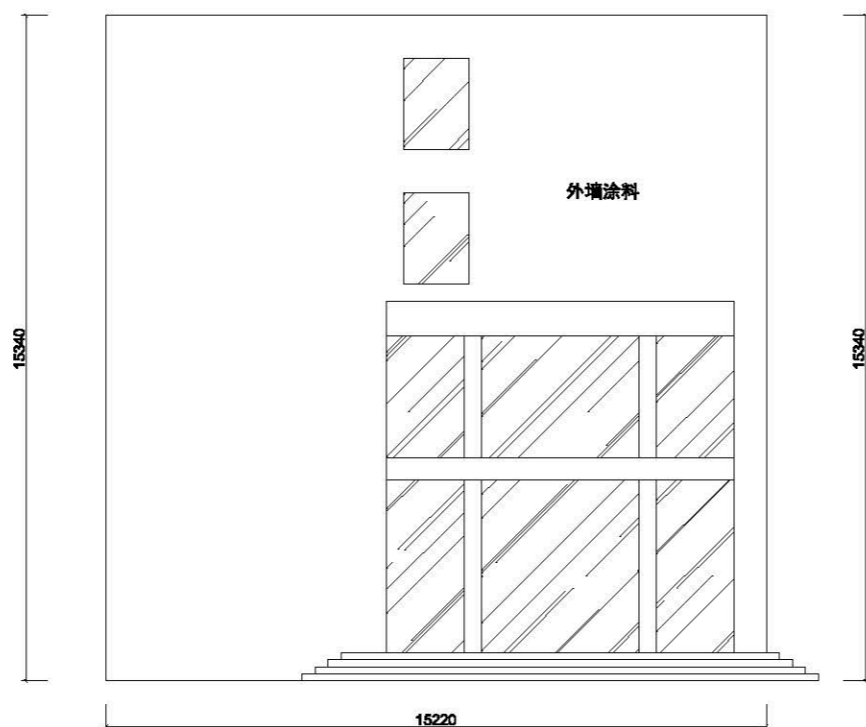

东面立面图

1、图中数据为现场初测，施工前应全面复核，具体以现场为准。



浙江森海建设有限公司

建筑装饰装修工程设计与施工壹级
证书编号 C133018769

NOTES REVISIONS:

注释及修改:

Number:	Date:	Remarks:
编号:	日期:	备注:

设计单位:

浙江森海建设有限公司

备注栏:

建设单位:

工程名称:

高速公路台州
收费管理所

图纸名称:

高速公路台州收费管理所
北、东立面图

Approved By:

审定:

Verified By:

审核:

Project director:

工程负责人:

Professional Manager:

工种负责人:

Designed By:

设计:

Drawn By:

制图:

Checked By:

核对:

Drawing Title:

图名:

Project No:

工程号:

Drawing No:

图号:

Date:

出图日期:

声明

本设计图档系按国家现行标准编制，如有
变更，请在设计说明中注明，并
不得在图档中擅自修改。所有图档上标注
的尺寸，均为最终尺寸，不得更改。

未盖出图章无效

专业	姓名	日期

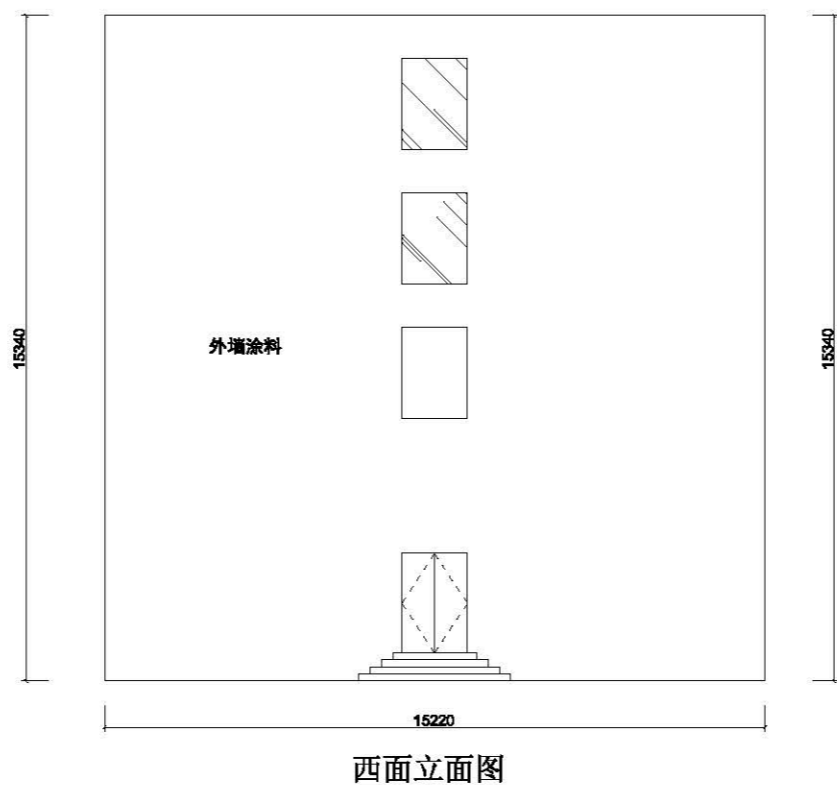
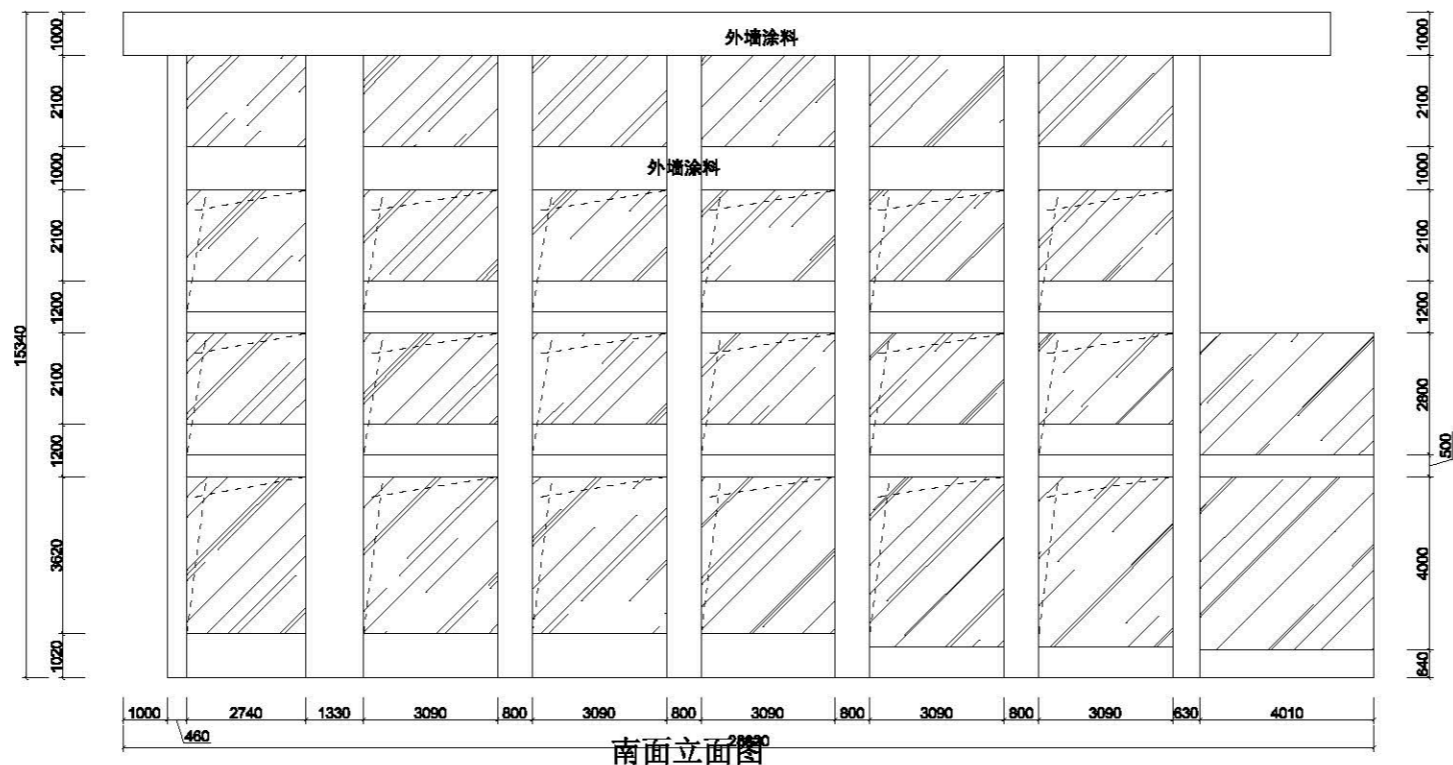

浙江森海建设有限公司

建筑装饰装修工程设计与施工壹级
证书编号 C133018769

NOTES REVISIONS:

注释及修改:

Number: Date: Remark:
编号: 日期: 备注:

设计单位:

浙江森海建设有限公司

备注栏:

建设单位:

工程名称:

高速公路台州
收费管理所

图纸名称:

高速公路台州收费管理所
南、西立面图

Approved By:

审定:

Verified By:

审核:

Project director:

工程负责人:

Professional Manager:

工种负责人:

Designed By:

设计:

Drawn By:

制图:

Checked By:

核对:

Drawing Title:

图名:

Project No:

工程号:

Drawing No:

图号:

Date:

出图日期:

声明

本设计图仅供工程使用，不得用于其他用途，如
需复制或修改，须经设计单位同意，否则后果
自负。所有尺寸均以图上标注为准。

未盖出图章无效

日期	
姓名	
专业	



浙江森海建设有限公司

建筑装饰装修工程设计与施工壹级
证书编号 C133018769

NOTES REVISIONS:

注释及修改:

Number: Date: Remark:
编号: 日期: 备注:

设计单位:

浙江森海建设有限公司

备注栏:

建设单位:

工程名称:

高速公路台州收费管理所

图纸名称:

平面示意图

Approved By:

审定:

Verified By:

审核:

Project director:

工程负责人:

Professional Manager:

工种负责人:

Designed By:

设计:

Drawn By:

制图:

Checked By:

核对:

Drawing Title:

图名:

Project No:

工程号:

Drawing No:

图号:

Date:

出图日期:

声明

本设计图纸仅供工程使用,如有
变更,须经设计人同意,并
重新出图。不得私自修改。
图号: 所有图号必须在图
纸尺寸, 修改图号必须在图

未盖出图章无效

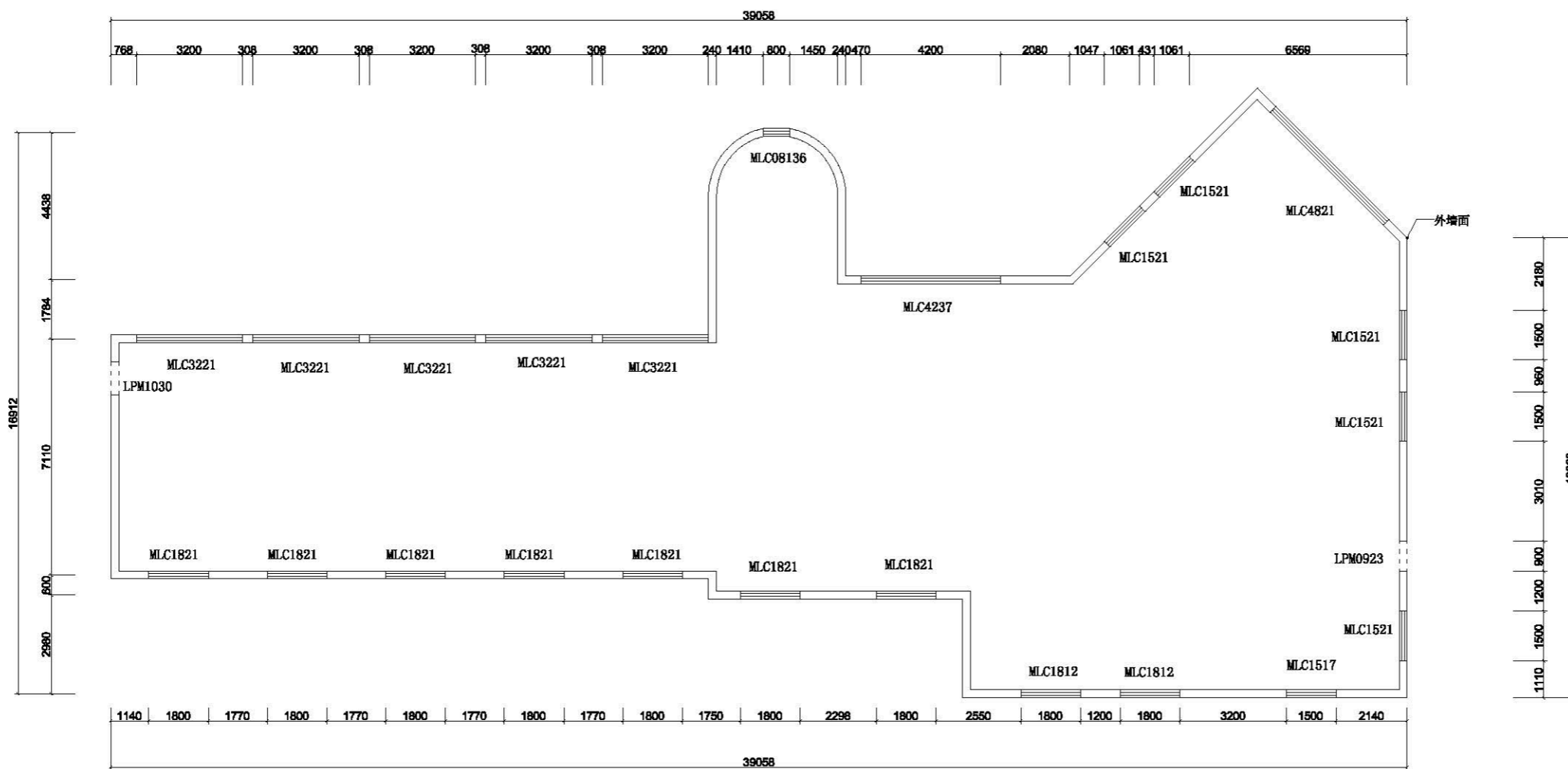

类别	构造做法	使用部位	工程量(m²)
外墙面	1 外墙防水弹性涂料(弹性底涂、柔性腻子)(颜色待定) 2 界面剂 3 原有墙体涂料面层清理干净,甩毛	用于筑主体外墙部分	1088.34
中空玻璃	1 局部中空玻璃更换	用于主体窗户玻璃	36

日期	
姓名	
专业	

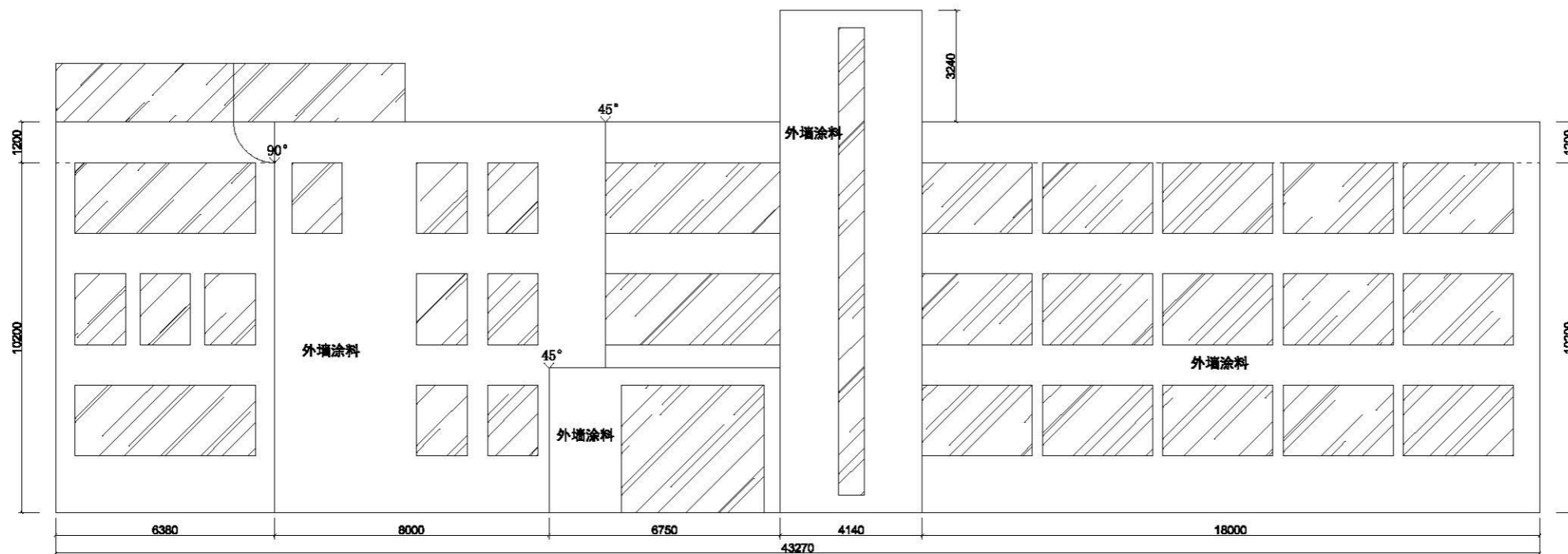

北面立面图

1、图中数据为现场初测，施工前应全面复核，具体以现场为准。

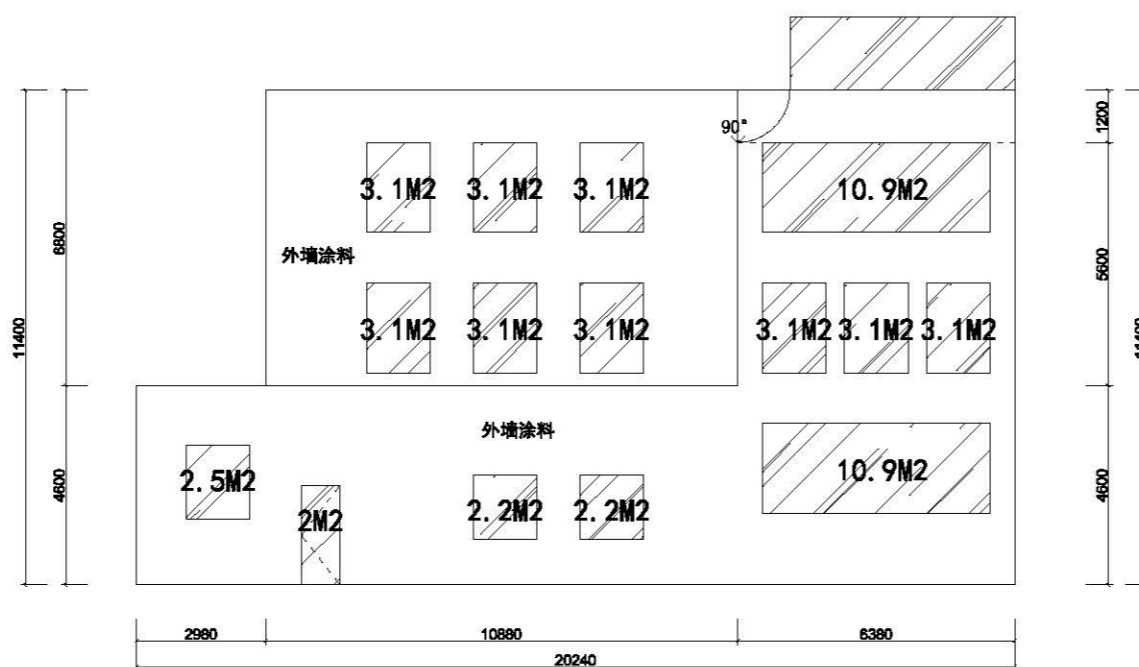

东面立面图

1、图中数据为现场初测，施工前应全面复核，具体以现场为准。



浙江森海建设有限公司

建筑装饰装修工程设计与施工壹级
证书编号 C133018769

NOTES REVISIONS:

注释及修改:

Number: Date: Remark:
编号: 日期: 备注:

设计单位:

浙江森海建设有限公司

备注栏:

建设单位:

工程名称:

高速公路台州收费管理所

图纸名称:

北、东立面图

Approved By:

审定:

Verified By:

审核:

Project director:

工程负责人:

Professional Manager:

工种负责人:

Designed By:

设计:

Drawn By:

制图:

Checked By:

核对:

Drawing Title:

图名:

Project No:

工程号:

Drawing No:

图号:

Date:

出图日期:

声明

本设计图档系按国家现行标准编制，如有
变更，请在出图前通知设计单位，如
不变更，请在出图前通知设计单位，如
不变更，请在出图前通知设计单位。

未盖出图章无效

日期	
姓名	
专业	



浙江森海建设有限公司

建筑装饰装修工程设计与施工壹级
证书编号 C133018769

NOTES REVISIONS:

注释及修改:

Number: Date: Remark:
编号: 日期: 备注:

设计单位:

浙江森海建设有限公司

备注栏:

建设单位:

工程名称:

高速公路台州收费管理所

图纸名称:

墙面贴砖图

Approved By:

审定:

Verified By:

审核:

Project director:

工程负责人:

Professional Manager:

工种负责人:

Designed By:

设计:

Drawn By:

制图:

Checked By:

核对:

Drawing Title:

图名:

Project No:

工程号:

Drawing No:

图号:

Date:

出图日期:

声明

本设计图仅用于指导施工，不作为法律依据。如有变更，请及时通知。所有尺寸，均以标注为准。

未盖出图章无效

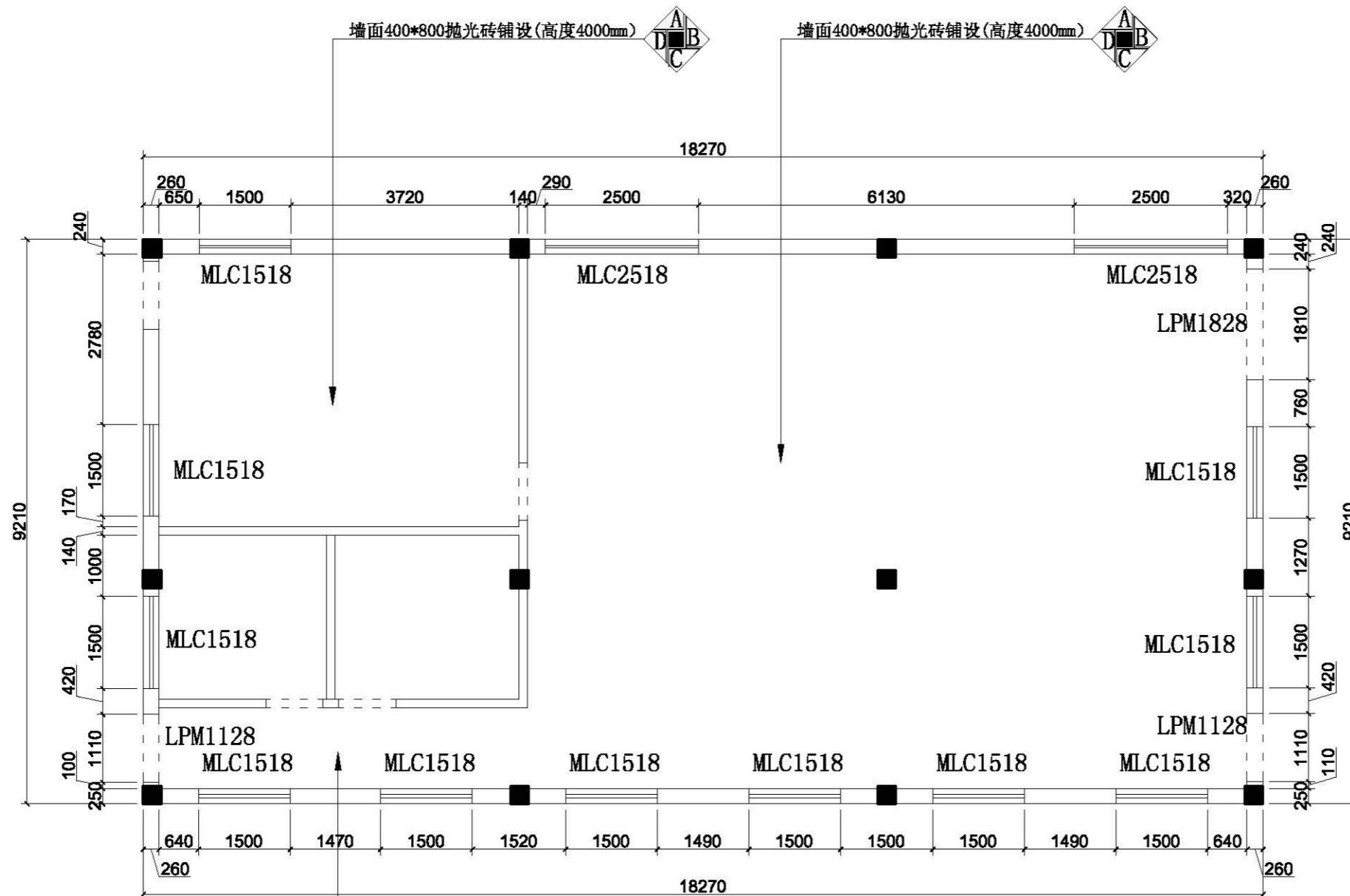

▲ 墙面400*800抛光砖铺设(高度4000mm)

类别	构造做法	使用部位	工程量 (m ²)
内墙	1. 排砖: 根据墙面尺寸进行横竖排砖, 以保证砖缝隙均匀(留2mm缝) 2. 面砖背面采用1:2水泥砂浆镶贴, 砂浆厚度为6-10mm 3. 窗边砖采用倒角铺贴法 4. 包柱砖采用倒角铺贴法(平铺瓷砖四边倒边加工处理)	用于内墙部分	264.35

专业	姓名	日期

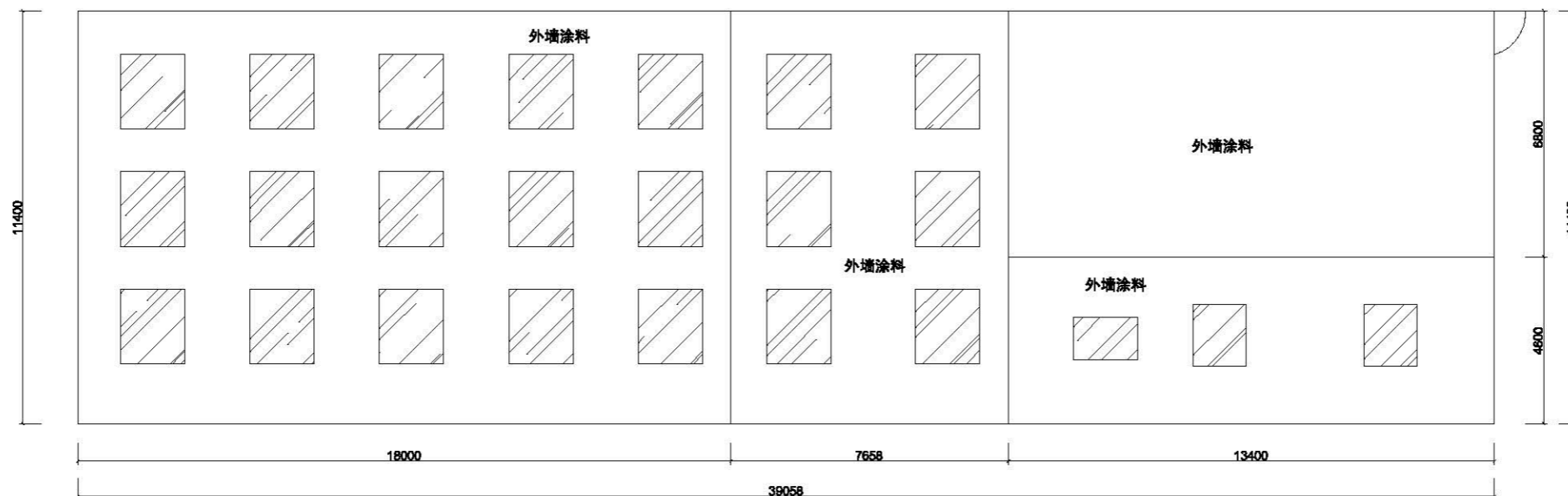

南面立面图

1、图中数据为现场初测，施工前应全面复核，具体以现场为准。

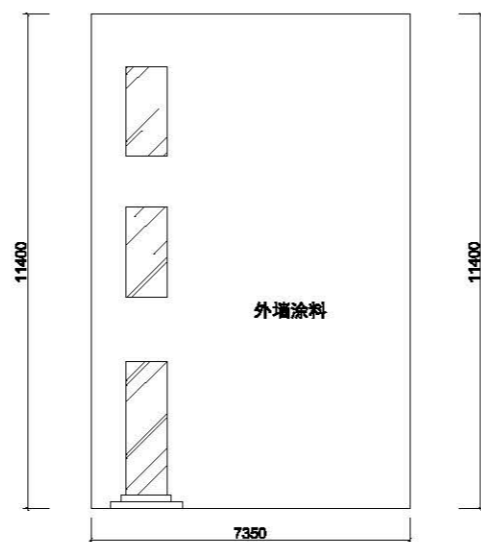

西面立面图

1、图中数据为现场初测，施工前应全面复核，具体以现场为准。



浙江森海建设有限公司

建筑装饰装修工程设计与施工壹级
证书编号 C133018769

NOTES REVISIONS:

注释及修改:

Number: Date: Remark:
编号: 日期: 备注:

设计单位:

浙江森海建设有限公司

备注栏:

建设单位:

工程名称:

高速公路台州收费管理所

图纸名称:

南、西立面图

Approved By:

审定:

Verified By:

审核:

Project director:

工程负责人:

Professional Manager:

工种负责人:

Designed By:

设计:

Drawn By:

制图:

Checked By:

核对:

Drawing Title:

图名:

Project No:

工程号:

Drawing No:

图号:

Date:

出图日期:

声明

本设计图仅用于指导施工，不作为法律依据。如有变更，请及时通知。所有尺寸均以现场为准。

未盖出图章无效

专业	姓名	日期



浙江森海建设有限公司

建筑装饰装修工程设计与施工壹级
证书编号 C133018769

NOTES REVISIONS:

注释及修改:

Number: Date: Remark:
编号: 日期: 备注:

设计单位:

浙江森海建设有限公司

备注栏:

建设单位:

工程名称:

高速公路台州配电房

图纸名称:

屋面防水示意图

Approved By:

审定:

Verified By:

审核:

Project director:

工程负责人:

Professional Manager:

工种负责人:

Designed By:

设计:

Drawn By:

制图:

Checked By:

核对:

Drawing Title:

图名:

Project No:

工程号:

Drawing No:

图号:

Date:

出图日期:

声明

本设计图仅用于指导施工，不作为法律依据。如有变更，请及时通知。所有尺寸均以实际为准。

未盖出图章无效

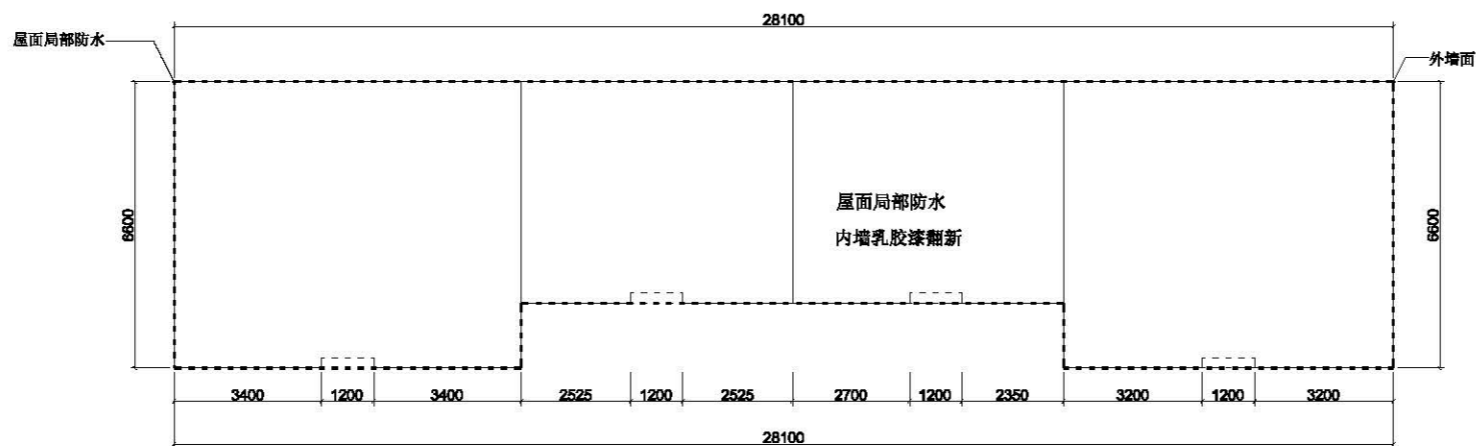

类别	构造做法	使用部位	工程量(m ²)
外墙面	1 外墙防水弹性涂料(弹性底涂、柔性腻子)(颜色特定) 2 界面剂 3 原有墙体涂料面层清理干净, 甩毛	用于楼主体外墙部分	251
屋面	1 4厚SBS改性沥青卷材 2 1.2厚合成高分子防水卷材防水层	用于平屋面	180

专业	姓名	日期



浙江森海建设有限公司

建筑装饰装修工程设计与施工壹级
证书编号 C133018769

NOTES REVISIONS:

注释及修改:

Number:	Date:	Remarks:
编号:	日期:	备注:

设计单位:

浙江森海建设有限公司

备注栏:

建设单位:

工程名称:

图纸名称:

Approved By:

审定:

Verified By:

审核:

Project director:

工程负责人:

Professional Manager:

工种负责人:

Designed By:

设计:

Drawn By:

制图:

Checked By:

核对:

Drawing Title:

图名:

Project No:

工程号:

Drawing No:

图号:

Date:

出图日期:

声明

本设计图纸系按《建筑制图标准》
编制,在打印或复印时,均
应按原图比例,不得任意缩放。
不改变图幅,所有在图幅上标注
的尺寸,均应按原图标注。

未盖出图章无效

台州南收费所

日期	
姓名	
专业	

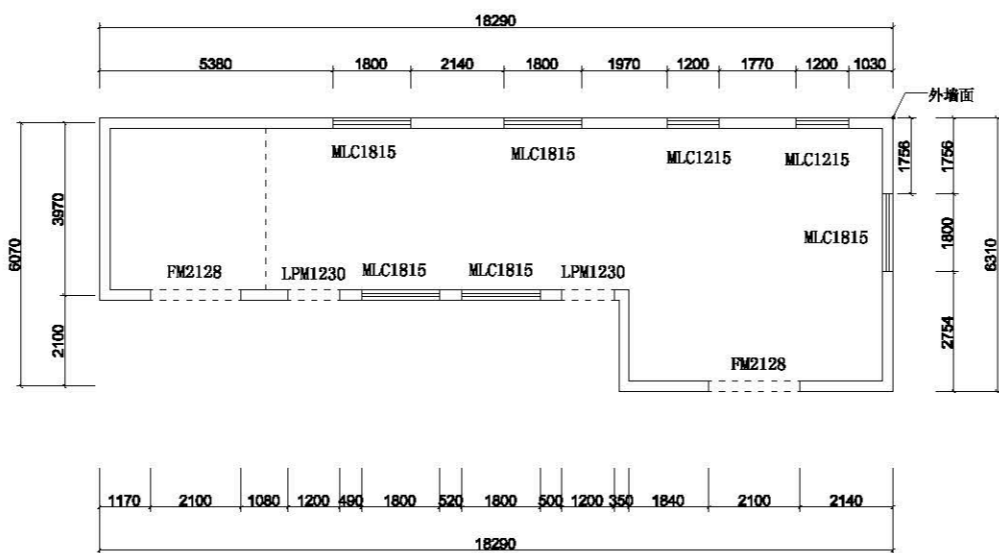
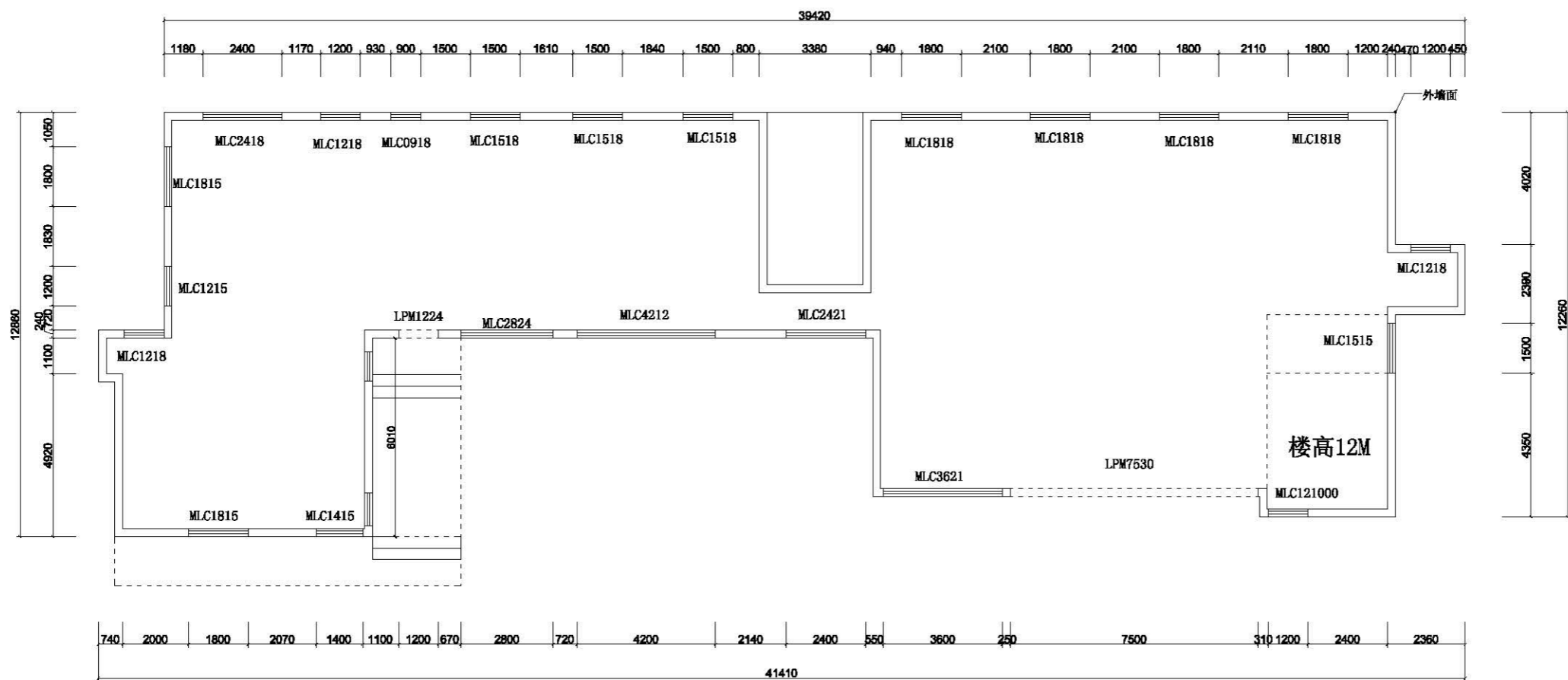

浙江森海建设有限公司

建筑装饰装修工程设计与施工壹级
证书编号 C133018769

NOTES REVISIONS:
注释及修改:

Number: Date: Remark:
编号: 日期: 备注:

设计单位:
浙江森海建设有限公司

备注栏:

建设单位:

工程名称:

台州南收费所及配电房

图纸名称:

平面示意图

Approved By:
审定:

Verified By:
审核:

Project director:
项目负责人:

Professional Manager:
工种负责人:

Designed By:
设计:

Drawn By:
制图:

Checked By:
核对:

Drawing Title:
图名:

Project No:
工程号:

Drawing No:
图号:

Date:
出图日期:

声明

本设计图档系按国家现行标准编制，如有
变更，请及时通知设计单位，不得擅自
更改。如有变更，请及时通知设计单位，
不得擅自更改。所有标注尺寸均以
图样为准，特此声明。

未盖出图章无效

日期	
姓名	
专业	

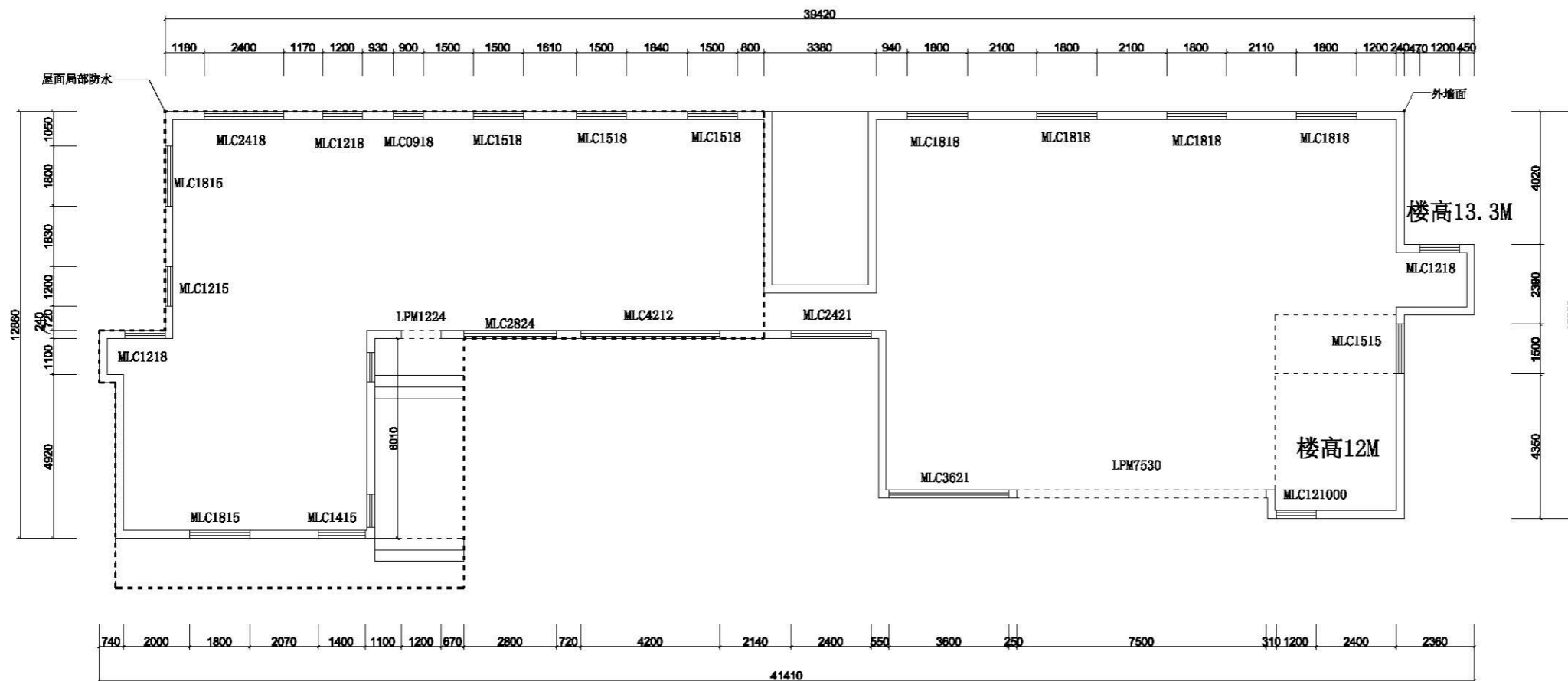

类别	构造做法	使用部位	工程量 (m²)
外墙面	1 外墙防水弹性涂料 (弹性底涂、柔性腻子) (颜色待定) 2 界面剂 3 原有墙体涂料面层清理干净, 甩毛	用于筑主体外墙部分	1414.06
屋面	1 4厚SBS改性沥青卷材 2 1.2厚合成高分子防水卷材防水层	用于平屋面	239
内墙面	1 白水泥、老粉	用于内墙面局部修补	17



浙江森海建设有限公司

建筑装饰装修工程设计与施工壹级
证书编号 C133018769

NOTES REVISIONS:

注释及修改:

Number: Date: Remarks:
编号: 日期: 备注:

设计单位:

浙江森海建设有限公司

备注栏:

建设单位:

工程名称:

台州南收费所

图纸名称:

屋面防水示意图

Approved By:

审定:

Verified By:

审核:

Project director:

工程负责人:

Professional Manager:

工种负责人:

Designed By:

设计:

Drawn By:

制图:

Checked By:

核对:

Drawing Title:

图名:

Project No:

工程号:

Drawing No:

图号:

Date:

出图日期:

声明

本设计图档系按《工程制图标准》编制, 如有修改, 应在原图档中注明, 且须经设计人签字, 不得私自修改, 否则造成不良后果, 概与设计人无关, 所有出图尺寸, 均以图档为准。

未盖出图章无效

日期	
姓名	
专业	

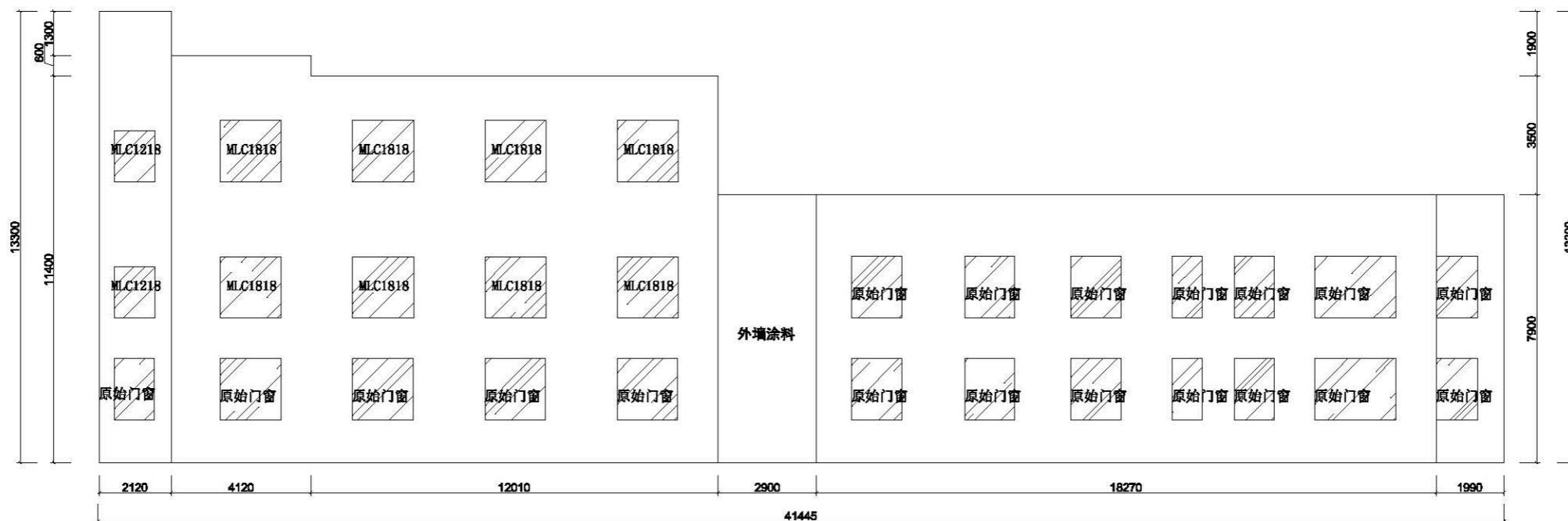

北面立面图

1、图中数据为现场初测，施工前应全面复核，具体以现场为准。

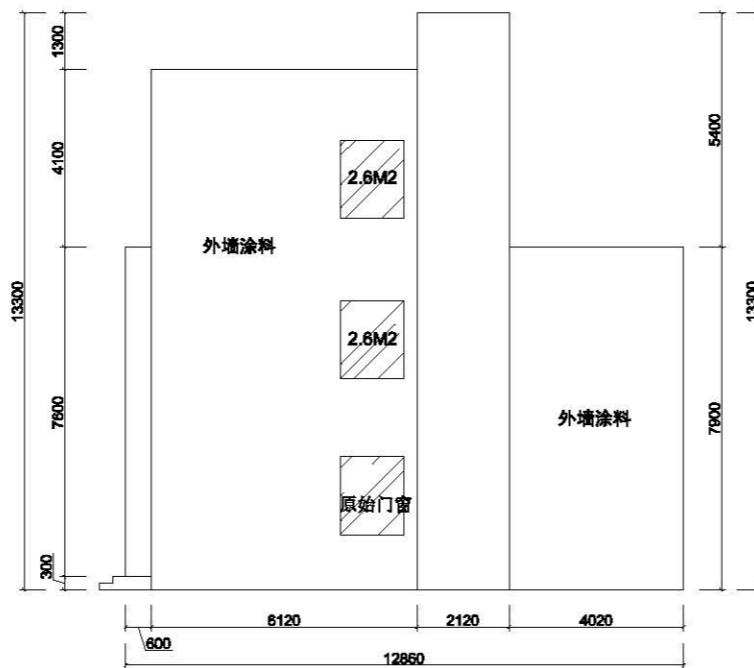

东面立面图

1、图中数据为现场初测，施工前应全面复核，具体以现场为准。



浙江森海建设有限公司

建筑装饰装修工程设计与施工壹级
证书编号 C133018769

NOTES REVISIONS:
注释及修改:

Number: Date: Remark:
编号: 日期: 备注:

设计单位:
浙江森海建设有限公司

备注栏:

建设单位:

工程名称:
台州南收费所

图纸名称:
北、东立面图

Approved By:
审定:

Verified By:
审核:

Project director:
工程负责人:

Professional Manager:
工种负责人:

Designed By:
设计:

Drawn By:
制图:

Checked By:
核对:

Drawing Title:
图名:

Project No:
工程号:

Drawing No:
图号:

Date:
出图日期:

声明
本设计图仅供工程使用，如有
变更或修改，请在原图基础上
进行修改，不得在原图基础上
进行修改。所有在图上的修改
均须有设计人员的签字。
未盖出图章无效

日期	
姓名	
专业	

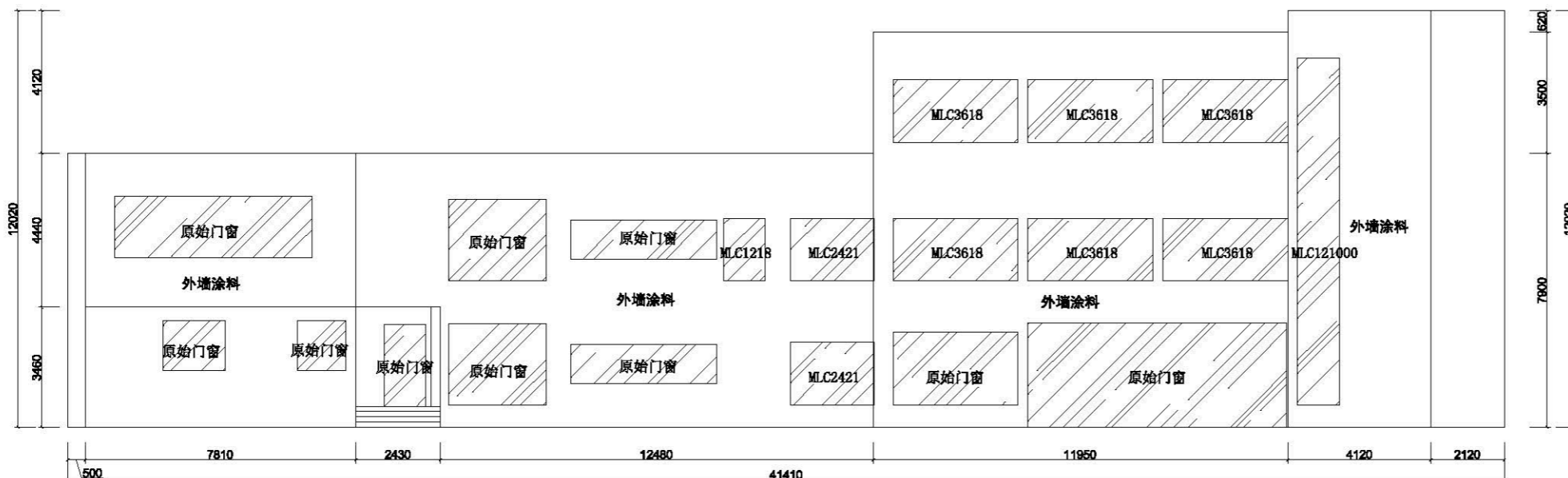

南面立面图

1、图中数据为现场初测，施工前应全面复核，具体以现场为准。

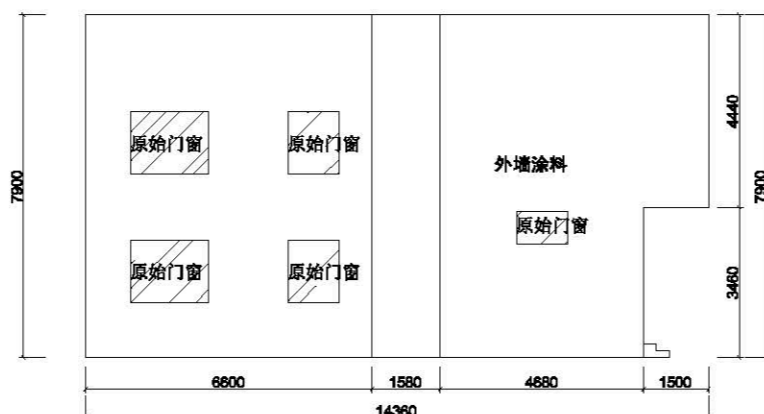

西面立面图

1、图中数据为现场初测，施工前应全面复核，具体以现场为准。



浙江森海建设有限公司

建筑装饰装修工程设计与施工壹级
证书编号 C133018769

NOTES REVISIONS:

注释及修改:

Number: Date: Remark:
编号: 日期: 备注:

设计单位:

浙江森海建设有限公司

备注栏:

建设单位:

工程名称:

台州南收费所

图纸名称:

南、西立面图

Approved By:

审定:

Verified By:

审核:

Project director:

工程负责人:

Professional Manager:

工种负责人:

Designed By:

设计:

Drawn By:

制图:

Checked By:

核对:

Drawing Title:

图名:

Project No:

工程号:

Drawing No:

图号:

Date:

出图日期:

声明

本设计图经注册建筑师签字盖章
后方可使用，在打印或复印时，均
须经设计师同意，不得私自修改。
不得随意缩放，所有标注尺寸均
以尺寸为准，特此声明。

未盖出图章无效

专业	姓名	日期



浙江森海建设有限公司

建筑装饰装修设计及施工壹级
证书编号 C133018769

NOTES REVISIONS:

注释及修改:

Number:	Date:	Remarks:
编号:	日期:	备注:

设计单位:

浙江森海建设有限公司

备注栏:

建设单位:

工程名称:

台州南收费所配电房

图纸名称:

北、东立面图

Approved By:

审定:

Verified By:

审核:

Project director:

工程负责人:

Professional Manager:

工种负责人:

Designed By:

设计:

Drawn By:

制图:

Checked By:

核对:

Drawing Title:

图名:

Project No:

工程号:

Drawing No:

图号:

Date:

出图日期:

声明

本图由 AutoCAD 软件生成, 所有尺寸均以图面标注为准, 打印时请检查图面尺寸, 严禁随意缩放图面尺寸, 否则后果自负。

未盖出图章无效

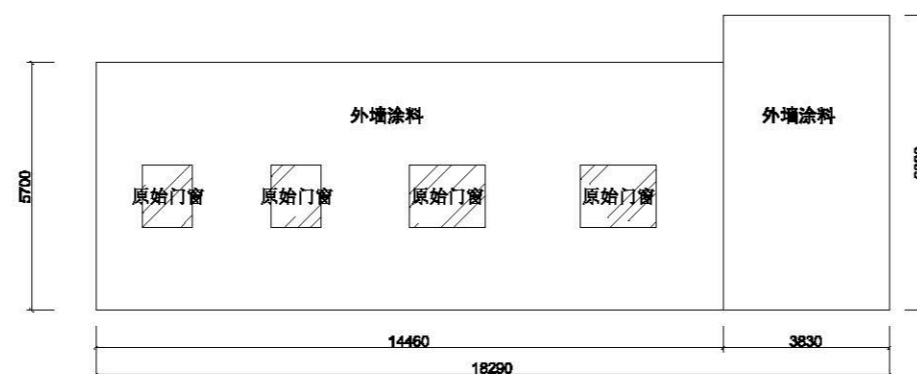

北面立面图

1、图中数据为现场初测, 施工前应全面复核, 具体以现场为准。

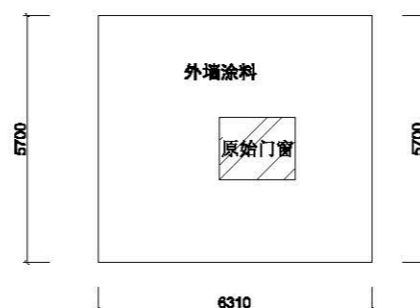

东面立面图

1、图中数据为现场初测, 施工前应全面复核, 具体以现场为准。

日期	
姓名	
专业	



浙江森海建设有限公司

建筑装饰装修工程设计与施工壹级
证书编号 C133018769

NOTES REVISIONS:

注释及修改:

Number:	Date:	Remarks:
编号:	日期:	备注:

设计单位:

浙江森海建设有限公司

备注栏:

建设单位:

工程名称:

台州南收费所配电房

图纸名称:

南、西立面图

Approved By:

审定:

Verified By:

审核:

Project director:

工程负责人:

Professional Manager:

工种负责人:

Designed By:

设计:

Drawn By:

制图:

Checked By:

核对:

Drawing Title:

图名:

Project No:

工程号:

Drawing No:

图号:

Date:

出图日期:

声明

C、D、E、F、G、H、I、J、K、L、M、N、O、P、Q、R、S、T、U、V、W、X、Y、Z

本图采用 AutoCAD 软件绘制, 所有尺寸均以图面标注为准, 不得随意更改, 否则后果自负。

图尺寸, 请务必按图面标注。

未盖出图章无效

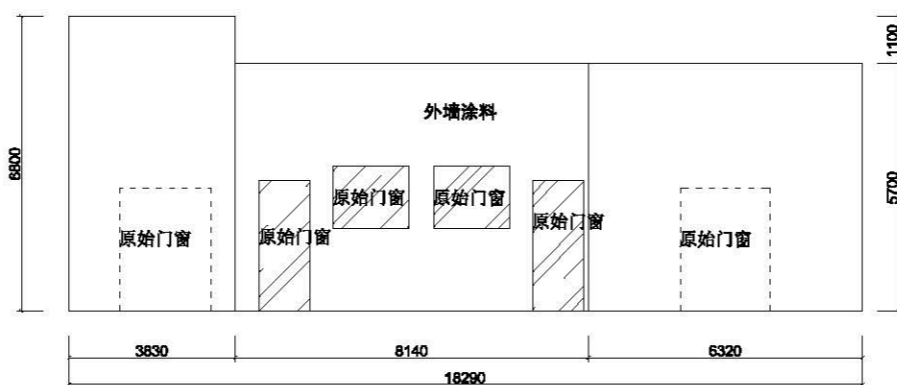

南面立面图

1、图中数据为现场初测, 施工前应全面复核, 具体以现场为准。

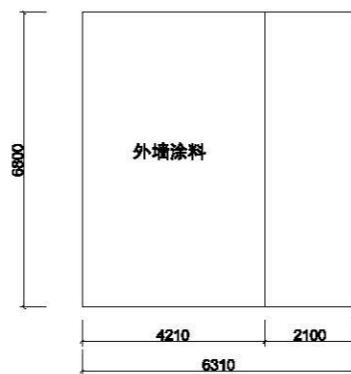

西面立面图

1、图中数据为现场初测, 施工前应全面复核, 具体以现场为准。

日期	
姓名	
专业	



浙江森海建设有限公司

建筑装饰装修设计及施工壹级
证书编号 C133018769

NOTES REVISIONS:

注释及修改:

Number: Date: Remark:
编号: 日期: 备注:

设计单位:

浙江森海建设有限公司

备注栏:

建设单位:

工程名称:

台州南收费所

图纸名称:

门窗施工说明

Approved By:

审定:

Verified By:

审核:

Project director:

工程负责人:

Professional Manager:

工种负责人:

Designed By:

设计:

Drawn By:

制图:

Checked By:

核对:

Drawing Title:

图名:

Project No:

工程号:

Drawing No:

图号:

Date:

出图日期:

声明

本设计图经审核无误后, 凡有修改或变更, 须经原设计人同意, 不得擅自修改, 否则造成不良后果, 概与本公司无关。

未盖出图章无效

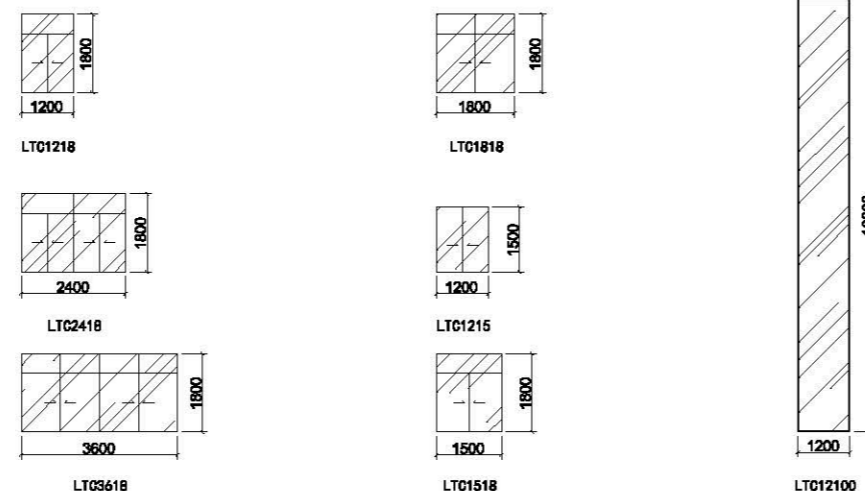

窗表

门窗类型	设计编号	洞口尺寸(宽*高)	樘数	选用图集及编号		备注
				图集名称	选用型号	
隔热金属型材多腔密封窗框 普通中空玻璃	LTC1218	1200*1800	1		详见门窗详图	(6中空Low-E+12空气+6mm透明)
	LTC2418	2400*1800	2		详见门窗详图	
	LTC3618	3600*1800	6		详见门窗详图	
	LTC1818	1800*1800	8		详见门窗详图	
	LTC1215	1200*1500	2		详见门窗详图	
	LTC1518	1500*1800	2		详见门窗详图	
	LTC12100	1200*10000	1		详见门窗详图	

门窗表附注:

1. 外窗采用断桥铝合金多腔密封节能外窗(含阳台门)采用深灰色框, 中空玻璃(6mm中空Low-E+12空气+6mm透明), 传热系数不大于2.4W/(m².K); 当根据设计要求及《建筑玻璃应用技术规程》(JGJ113-2015), 《建筑安全玻璃管理规定》(发改运行[2003]2116号)和《建筑门窗应用技术规程》(DB33/1064-2009)的有关规定。
2. 铝合金外窗主要受力构件(如外框、扇框、中挺等)的型材壁厚不得小于1.4mm, 铝合金门、组合窗的拼框型材壁厚不得小于2.0mm。
3. 门窗开启线表示方法: 实线表示外开, 虚线表示内开, 实线加虚线表示双向开启; 箭头表示推拉门窗, 无线表示固定窗。
4. 本工程外门窗选用仅表示分格及开启方式, 选用型材规格及厚度厂家应根据风压计算确定。所有门窗制作安装的质量标准均按有关标准图集的要求及相应的技术标准, 外窗气密性等级为4级(GB/T7106-2008)。
5. 门窗表及门窗幕墙详图尺寸均表示洞口尺寸, 内门窗洞边缝隙根据洞口装修面厚度而定; 门窗加工尺寸要按照装修面层厚度并需待工程主体完工后进行实地测量, 由承包商予以调整后后方可加工安装。
6. 门窗生产厂家应由甲乙双方共同认可, 厂家负责提供安装详图, 并配套提供五金配件及预埋件位置。预埋件位置视产品而定, 但每边不得小于两个。
7. 安装在易于受到碰撞部位的玻璃, 应在视线高度设置醒目标志。
8. 门窗安装应满足其强度、热工、声学及安全性等技术要求。本说明未提及之处在施工中如有疑问应及时会同设计人员协商确定。
9. 门窗(包括百叶)应由专业厂家二次深化设计。
10. 底层外窗和阳台门、下沿低于2.00m且紧邻走廊或共用上人屋面上的窗和门, 应采取防卫措施。

日期	
姓名	
专业	

台州南收费所温岭 方向



浙江森海建设有限公司

建筑装饰装修工程设计与施工壹级
证书编号 C133018769

NOTES REVISIONS:
注释及修改:

Number: 编号:	Date: 日期:	Remarks: 备注:
----------------	--------------	-----------------

设计单位:

浙江森海建设有限公司

备注栏:

建设单位:

工程名称:

图纸名称:

Approved By:
审定:

Verified By:
审核:

Project director:
工程负责人:

Professional Manager:
工种负责人:

Designed By:
设计:

Drawn By:
制图:

Checked By:
核对:

Drawing Title:
图名:

Project No:
工程号:

声明

Drawing No:
图号:

本设计图纸为工程图，所有尺寸均以图面标注为准，不得随意更改。如有变更，请在图面上标注，并由设计人签字确认。

Date:
出图日期:

未盖出图章无效

日期	
姓名	
专业	

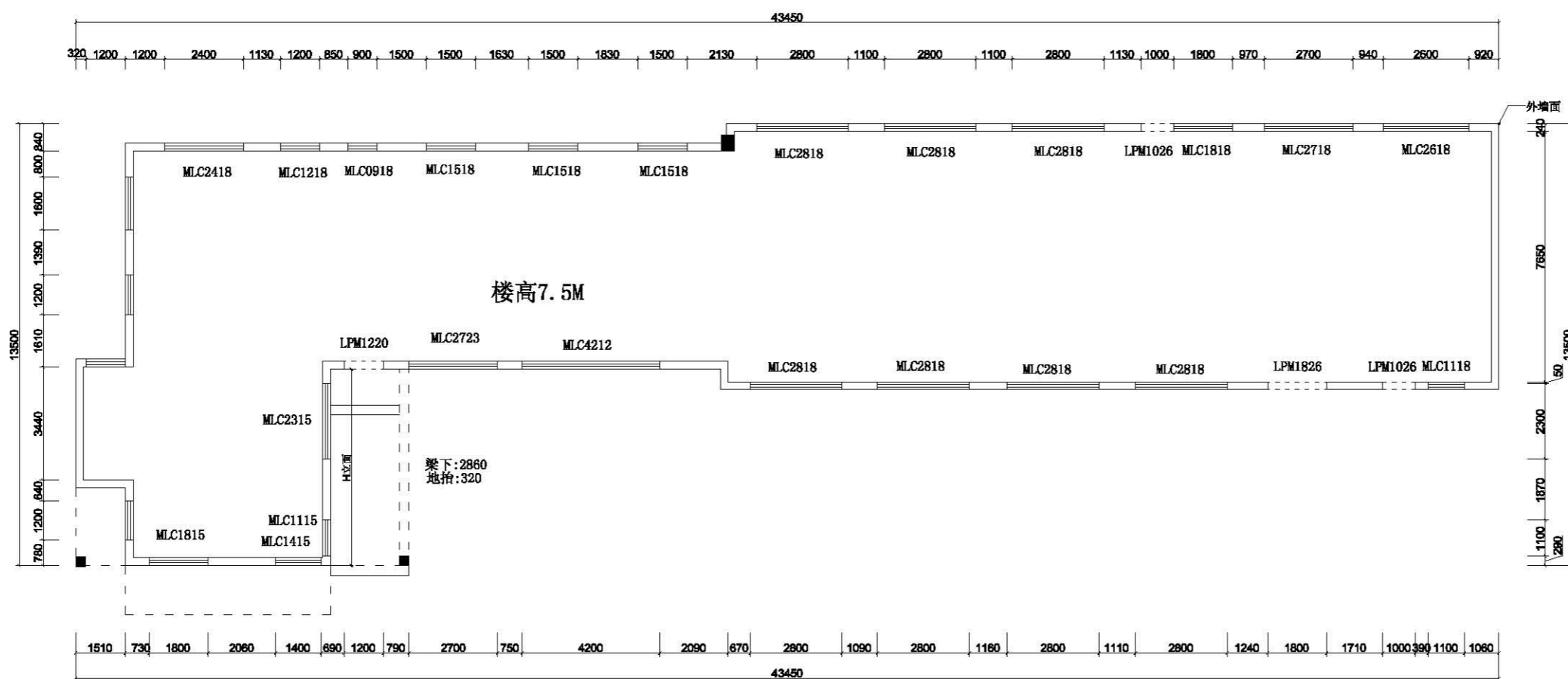

类别	构造做法	使用部位	工程量(m²)
外墙面	1 外墙防水弹性涂料(弹性底涂、柔性腻子)(颜色待定) 2 界面剂 3 原有墙体涂料面层清理干净,甩毛	用于筑主体外墙部分	866.45



浙江森海建设有限公司

建筑装饰装修工程设计与施工壹级
证书编号 C133018769

NOTES REVISIONS:

注释及修改:

Number: Date: Remarks:
编号: 日期: 备注:

设计单位:

浙江森海建设有限公司

备注栏:

建设单位:

工程名称:

台州南收费所温岭方向

图纸名称:

平面示意图

Approved By:

审定:

Verified By:

审核:

Project director:

工程负责人:

Professional Manager:

工种负责人:

Designed By:

设计:

Drawn By:

制图:

Checked By:

核对:

Drawing Title:

图名:

Project No:

工程号:

Drawing No:

图号:

Date:

出图日期:

声明

本设计图仅用于指导施工,如有
变更,须经设计单位同意,并
重新出图。不得私自修改。
不按规定制图,所有在图上的
尺寸,均按原图为准。

未盖出图章无效

专业	姓名	日期

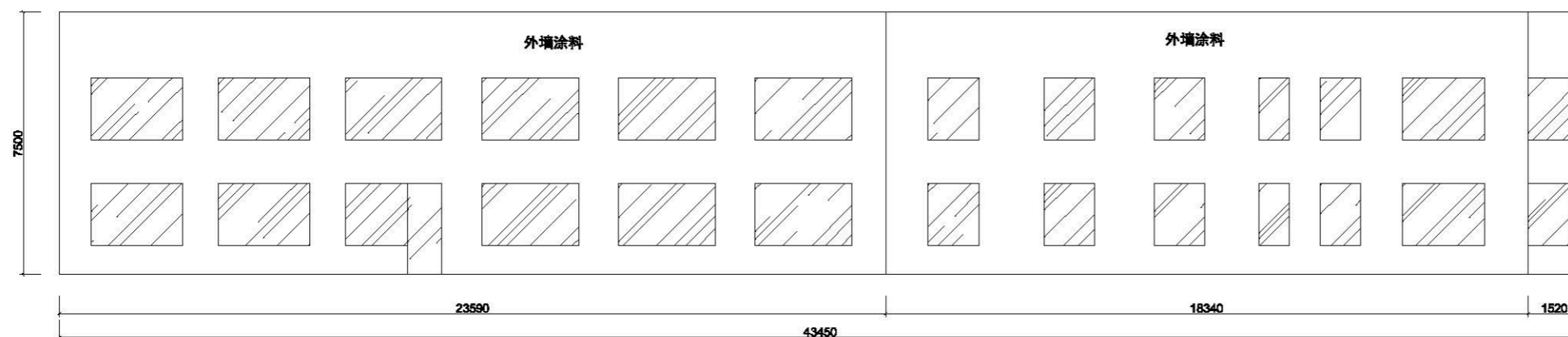

北面立面图

1、图中数据为现场初测，施工前应全面复核，具体以现场为准。

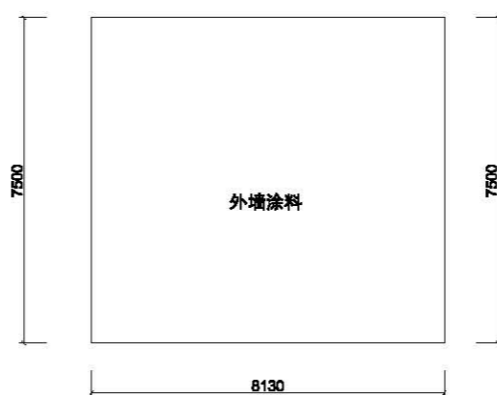

东面立面图

1、图中数据为现场初测，施工前应全面复核，具体以现场为准。



浙江森海建设有限公司

建筑装饰装修工程设计与施工壹级
证书编号 C133018769

NOTES REVISIONS:

注释及修改:

Number:	Date:	Remarks:
编号:	日期:	备注:

设计单位:

浙江森海建设有限公司

备注栏:

建设单位:

工程名称:

台州南收费所温岭方向

图纸名称:

Approved By:

审定:

Verified By:

审核:

Project director:

项目负责人:

Professional Manager:

工种负责人:

Designed By:

设计:

Drawn By:

制图:

Checked By:

核对:

Drawing Title:

图名:

Project No:

工程号:

Drawing No:

图号:

Date:

出图日期:

声明

本图由 AutoCAD 软件生成，所有尺寸均以图面标注为准，如有与实际不符，概不承认。请各相关单位注意。

未盖出图章无效

日期	
姓名	
专业	



浙江森海建设有限公司

建筑装饰装修工程设计与施工壹级
证书编号 C133018769

NOTES REVISIONS:

注释及修改:

Number:	Date:	Remarks:
编号:	日期:	备注:

设计单位:

浙江森海建设有限公司

备注栏:

建设单位:

工程名称:

台州南收费所温岭方向

图纸名称:

Approved By:

审定:

Verified By:

审核:

Project director:

工程负责人:

Professional Manager:

工种负责人:

Designed By:

设计:

Drawn By:

制图:

Checked By:

核对:

Drawing Title:

图名:

Project No:

工程号:

Drawing No:

图号:

Date:

出图日期:

声明

本图由 AutoCAD 软件生成, 所有标注均按 1:1 比例生成, 打印时请根据实际比例缩放, 不得随意更改图幅尺寸, 特此声明。

未盖出图章无效

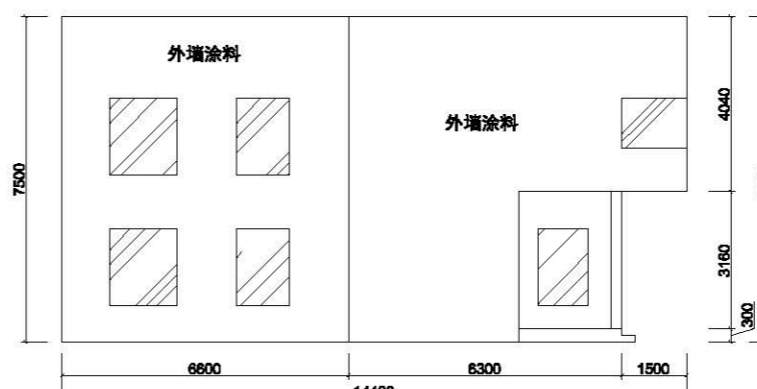
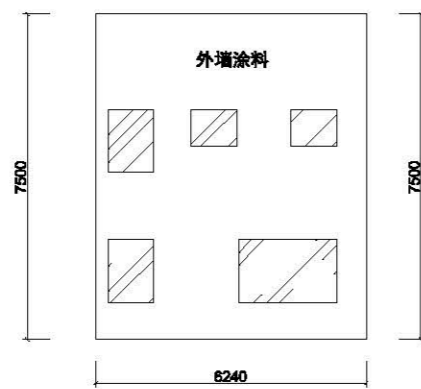
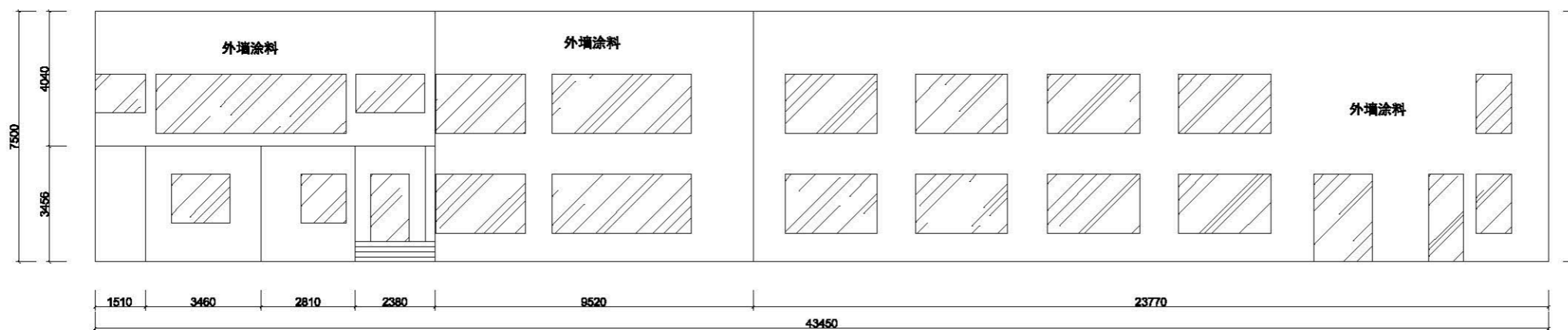

专业	姓名	日期



浙江森海建设有限公司

建筑装饰装修工程设计与施工壹级
证书编号 C133018769

NOTES REVISIONS:

注释及修改:

Number:	Date:	Remark:
编号:	日期:	备注:

设计单位:

浙江森海建设有限公司

备注栏:

建设单位:

工程名称:

图纸名称:

临海南收费所

Approved By:

审定:

Verified By:

审核:

Project director:

工程负责人:

Professional Manager:

工种负责人:

Designed By:

设计:

Drawn By:

制图:

Checked By:

核对:

Drawing Title:

图名:

Project No:

工程号:

Drawing No:

图号:

Date:

出图日期:

声明

本设计图纸系按《房屋建筑工程施工
验收规范》编制, 在打印或复印时, 均
不得更改图幅, 不得在图幅内
添加或删减内容, 所有在图幅上标注
的尺寸, 均按图幅标注为准。

未盖出图章无效

日期	
姓名	
专业	

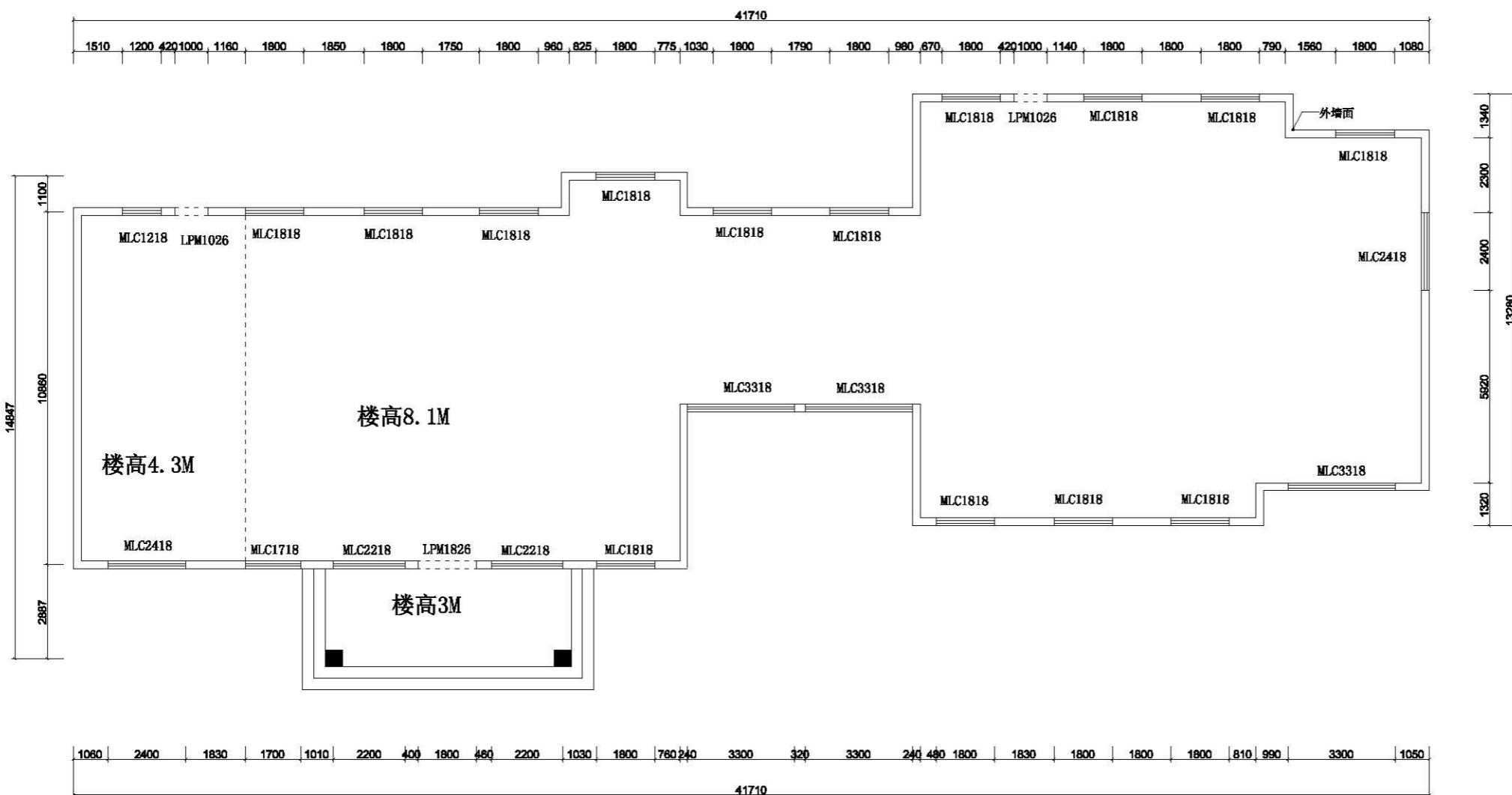

类别	构造做法	使用部位	工程量 (m²)
外墙面	1 外墙防水弹性涂料 (弹性底涂、柔性腻子) (颜色特定) 2 界面剂 3 原有墙体涂料面层清理干净, 甩毛	用于筑主体外墙部分	822.24



浙江森海建设有限公司

建筑装饰装修工程设计与施工壹级
证书编号 C133018769

NOTES REVISIONS:

注释及修改:

Number: Date: Remarks:
编号: 日期: 备注:

设计单位:

浙江森海建设有限公司

备注栏:

建设单位:

工程名称:

临海南收费所

图纸名称:

平面示意图

Approved By:

审定:

Verified By:

审核:

Project director:

工程负责人:

Professional Manager:

工种负责人:

Designed By:

设计:

Drawn By:

制图:

Checked By:

核对:

Drawing Title:

图名:

Project No:

工程号:

Drawing No:

图号:

Date:

出图日期:

声明

本设计图纸为浙江森海建设有限公司
所有, 未经许可, 不得复制或
擅自修改。如有违反, 概不
负责。所有尺寸, 均以图
纸为准。

未盖出图章无效

日期	
姓名	
专业	

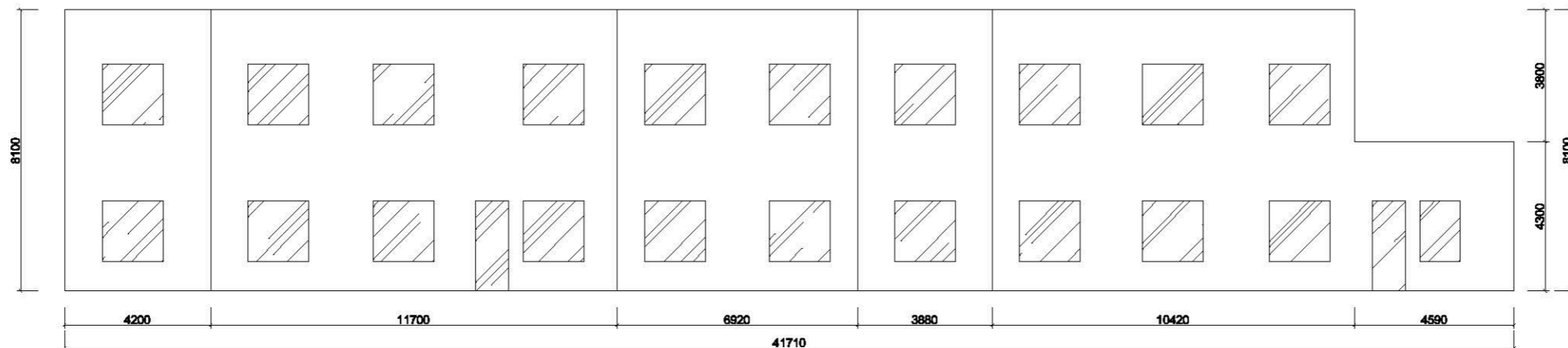

北面立面图

1、图中数据为现场初测，施工前应全面复核，具体以现场为准。

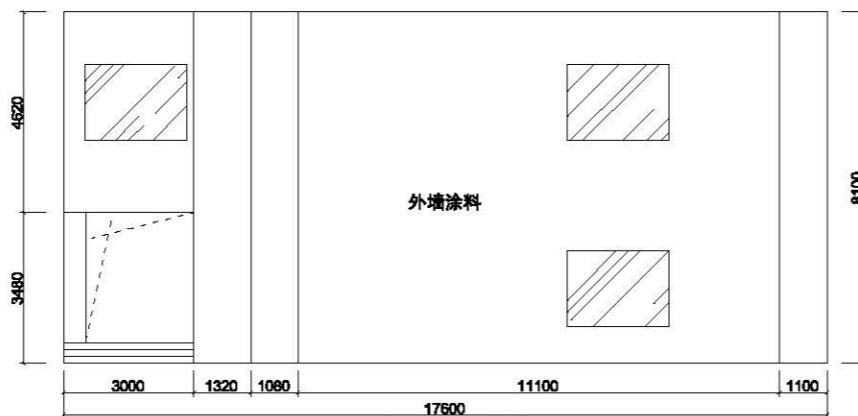

东面立面图

1、图中数据为现场初测，施工前应全面复核，具体以现场为准。



浙江森海建设有限公司

建筑装饰装修工程设计与施工壹级
证书编号 C133018769

NOTES REVISIONS:

注释及修改:

Number: Date: Remark:
编号: 日期: 备注:

设计单位:

浙江森海建设有限公司

备注栏:

建设单位:

工程名称:

临海南收费所

图纸名称:

Approved By:

审定:

Verified By:

审核:

Project director:

工程负责人:

Professional Manager:

工种负责人:

Designed By:

设计:

Drawn By:

制图:

Checked By:

核对:

Drawing Title:

图名:

Project No:

工程号:

Drawing No:

图号:

Date:

出图日期:

声明

本工程所有尺寸均以施工图为准，如有变更，请及时通知设计单位，不得擅自更改。所有标注尺寸均以施工图为准，不得擅自更改。

图名: A、B 面立面图

未盖出图章无效

专业	姓名	日期

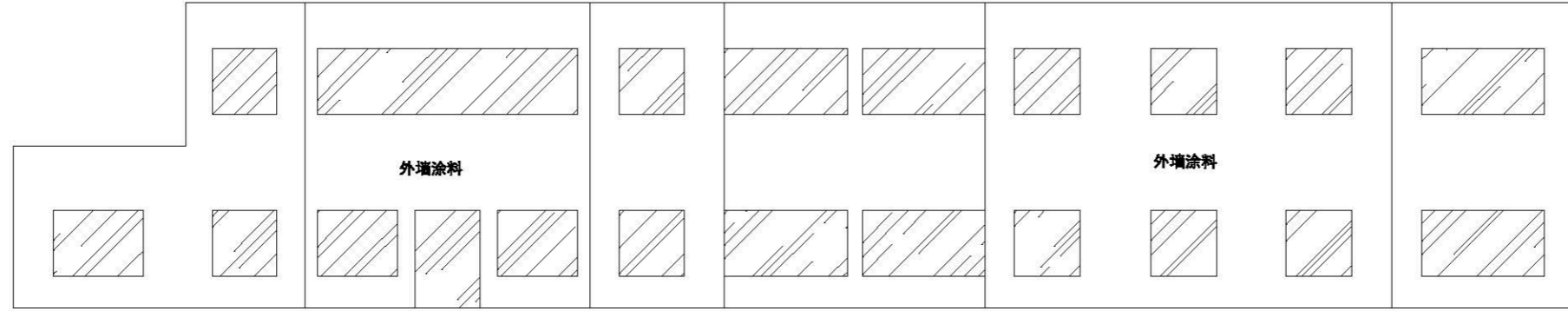

南面立面图

1、图中数据为现场初测，施工前应全面复核，具体以现场为准。

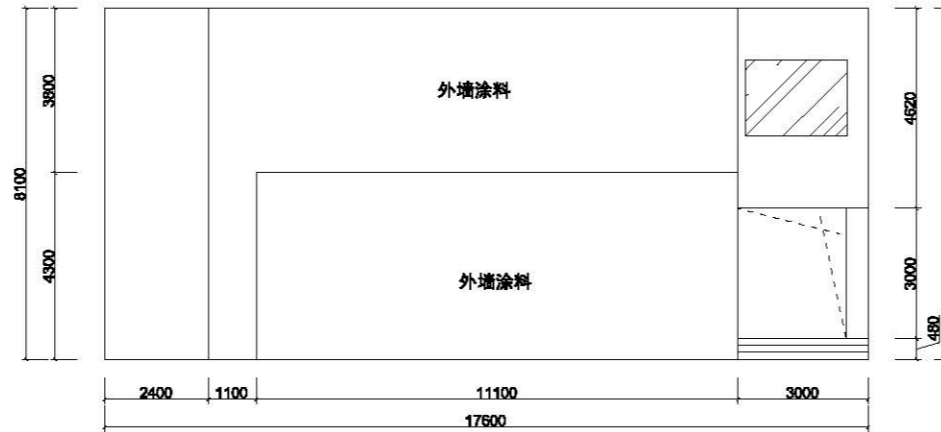

西面立面图

1、图中数据为现场初测，施工前应全面复核，具体以现场为准。



浙江森海建设有限公司

建筑装饰装修工程设计与施工壹级
证书编号 C133018769

NOTES REVISIONS:
注释及修改:

Number: Date: Remark:
编号: 日期: 备注:

设计单位:
浙江森海建设有限公司

备注栏:

建设单位:

工程名称:
临海南收费所

图纸名称:

Approved By:
审定:

Verified By:
审核:

Project director:
工程负责人:

Professional Manager:
工种负责人:

Designed By:
设计:

Drawn By:
制图:

Checked By:
核对:

Drawing Title:
图名:

Project No:
工程号:

Drawing No:
图号:

Date:
出图日期:

声明
本图由 C、D 设计
如有变更，请及时通知设计单位，不得擅自修改。
所有尺寸均以图上标注为准，不得擅自更改。
未盖出图章无效

日期	
姓名	
专业	



浙江森海建设有限公司

建筑装饰装修工程设计与施工壹级
证书编号 C133018769

NOTES REVISIONS:

注释及修改:

Number: Date: Remark:
编号: 日期: 备注:

设计单位:

浙江森海建设有限公司

备注栏:

建设单位:

工程名称:

临海南围墙

图纸名称:

立面示意图

Approved By:

审定:

Verified By:

审核:

Project director:

项目负责人:

Professional Manager:

工种负责人:

Designed By:

设计:

Drawn By:

制图:

Checked By:

核对:

Drawing Title:

图名:

Project No:

工程号:

Drawing No:

图号:

Date:

出图日期:

声明

本设计图经审核无误后, 凡有变更, 须经原设计人同意, 不得擅自修改。如有变更, 请在原图上标注, 并注明变更理由。所有尺寸, 均以标注为准。

未盖出图章无效

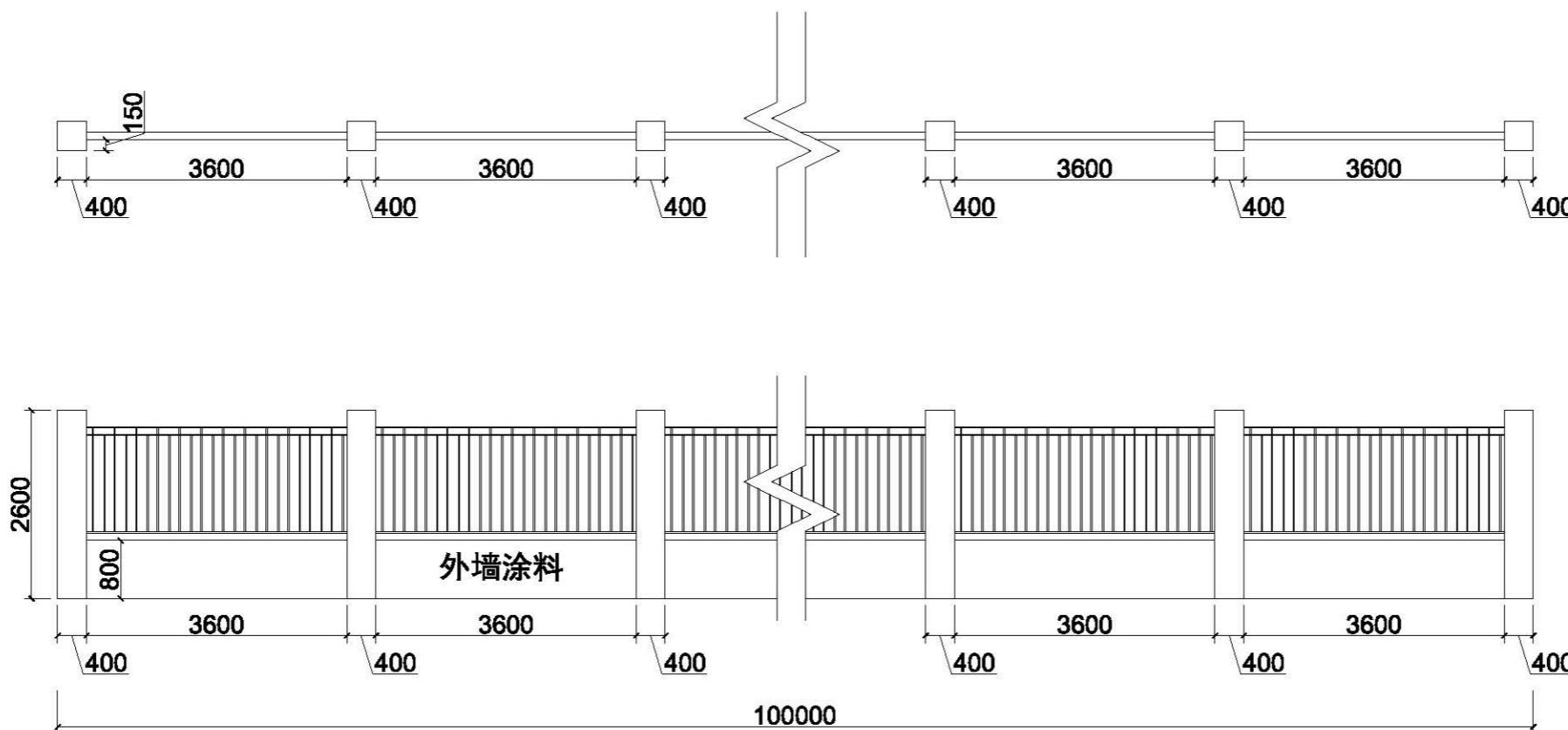

类别	构造做法	使用部位	工程量 (m ²)
外墙面	1 外墙防水弹性涂料 (弹性底涂、柔性腻子) (颜色待定) 2 界面剂	用于筑主体外墙部分	154.8

日期	
姓名	
专业	

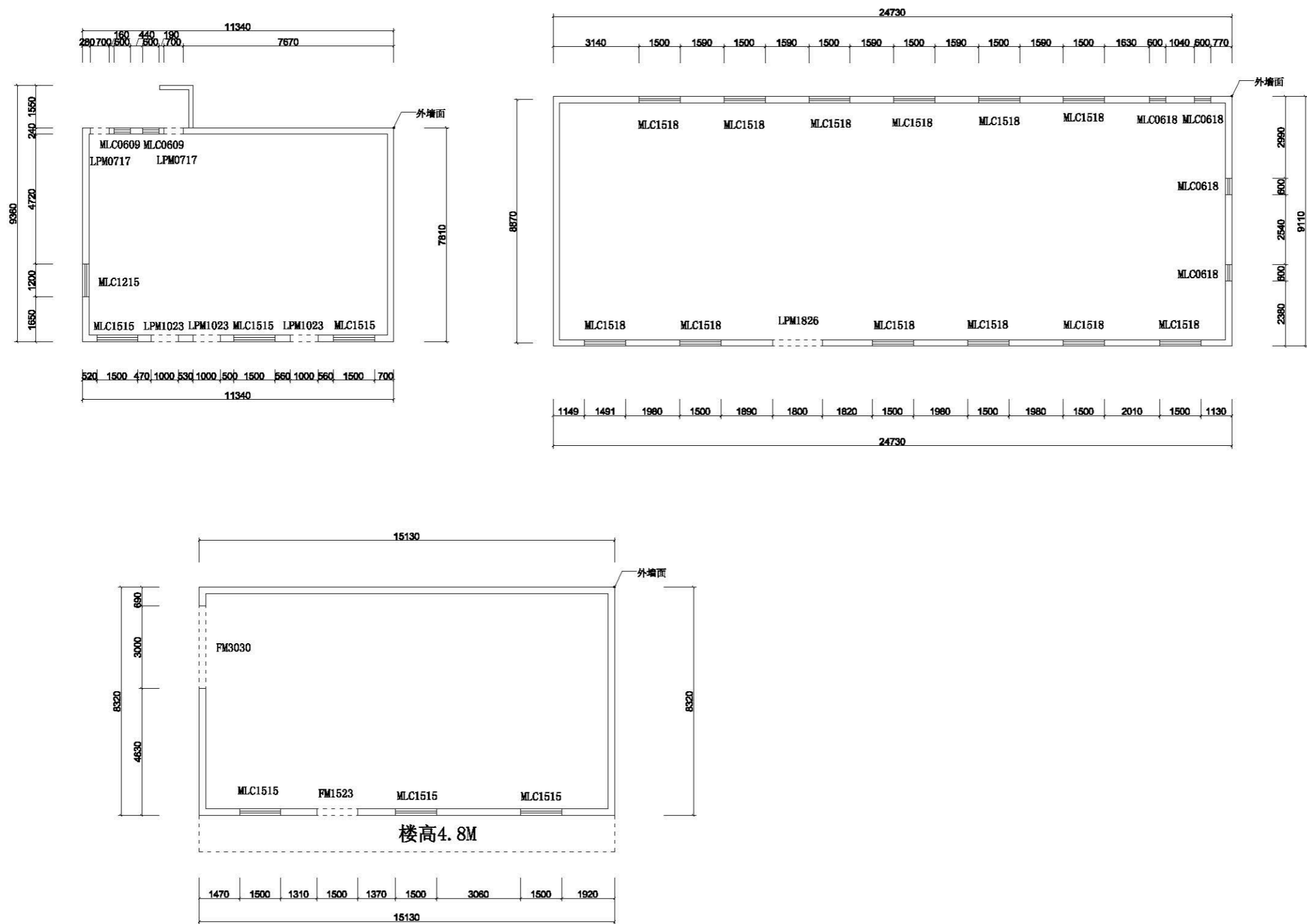

浙江森海建设有限公司

建筑装饰装修工程设计与施工壹级
证书编号 C133018769

NOTES REVISIONS:

注释及修改:

Number: Date: Remarks:
编号: 日期: 备注:

设计单位:

浙江森海建设有限公司

备注栏:

建设单位:

工程名称:

临海南宿舍及配电间

图纸名称:

平面示意图

Approved By:

审定:

Verified By:

审核:

Project director:

工程负责人:

Professional Manager:

工种负责人:

Designed By:

设计:

Drawn By:

制图:

Checked By:

核对:

Drawing Title:

图名:

Project No:

工程号:

Drawing No:

图号:

Date:

出图日期:

声明

本设计图档系按《房屋建筑工程施工
验收规范》编制, 在打印或复印时, 均
不得更改图档内容, 不得私自修改图
档尺寸, 修改图档者须签字。

未盖出图章无效

日期	
姓名	
专业	

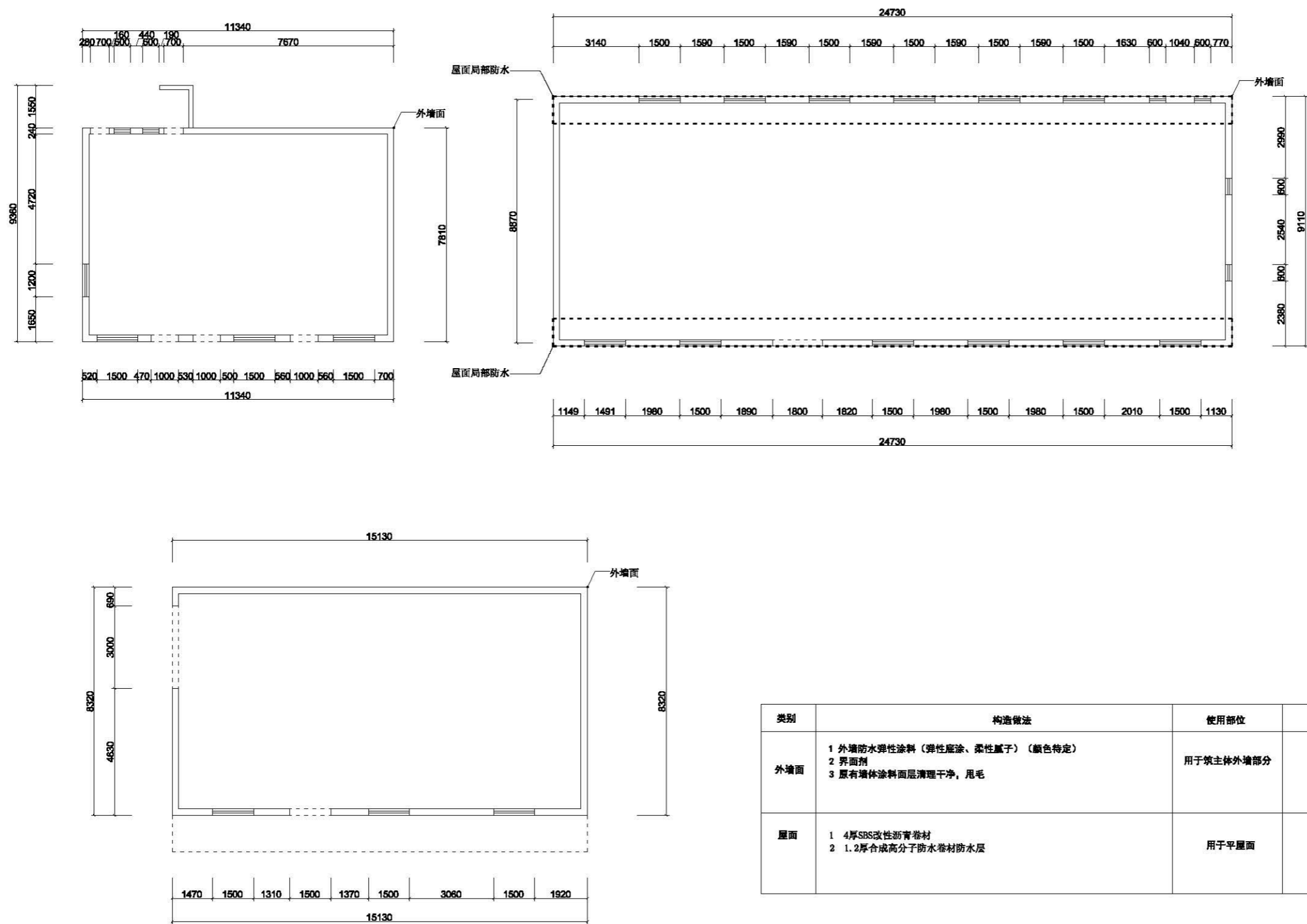

类别	构造做法	使用部位	工程量 (m²)
外墙面	1 外墙防水弹性涂料 (弹性底涂、柔性腻子) (颜色待定) 2 界面剂 3 原有墙体涂料面层清理干净, 甩毛	用于筑主体外墙部分	879.77
屋面	1 4厚SBS改性沥青卷材 2 1.2厚合成高分子防水卷材防水层	用于平屋面	70



浙江森海建设有限公司

建筑装饰装修工程设计与施工壹级
证书编号 C133018769

NOTES REVISIONS:

注释及修改:

Number: Date: Remark:
编号: 日期: 备注:

设计单位:

浙江森海建设有限公司

备注栏:

建设单位:

工程名称:

临海南宿舍及配电间

图纸名称:

平面示意图

Approved By:

审定:

Verified By:

审核:

Project director:

工程负责人:

Professional Manager:

工种负责人:

Designed By:

设计:

Drawn By:

制图:

Checked By:

核对:

Drawing Title:

图名:

Project No:

工程号:

Drawing No:

图号:

Date:

出图日期:

声明

本设计图经审核, 符合国家现行标准, 且
符合国家现行标准, 不得在图面上
任意修改, 所有在图面上
的尺寸, 均应以图面为准。

未盖出图章无效

日期	
姓名	
专业	

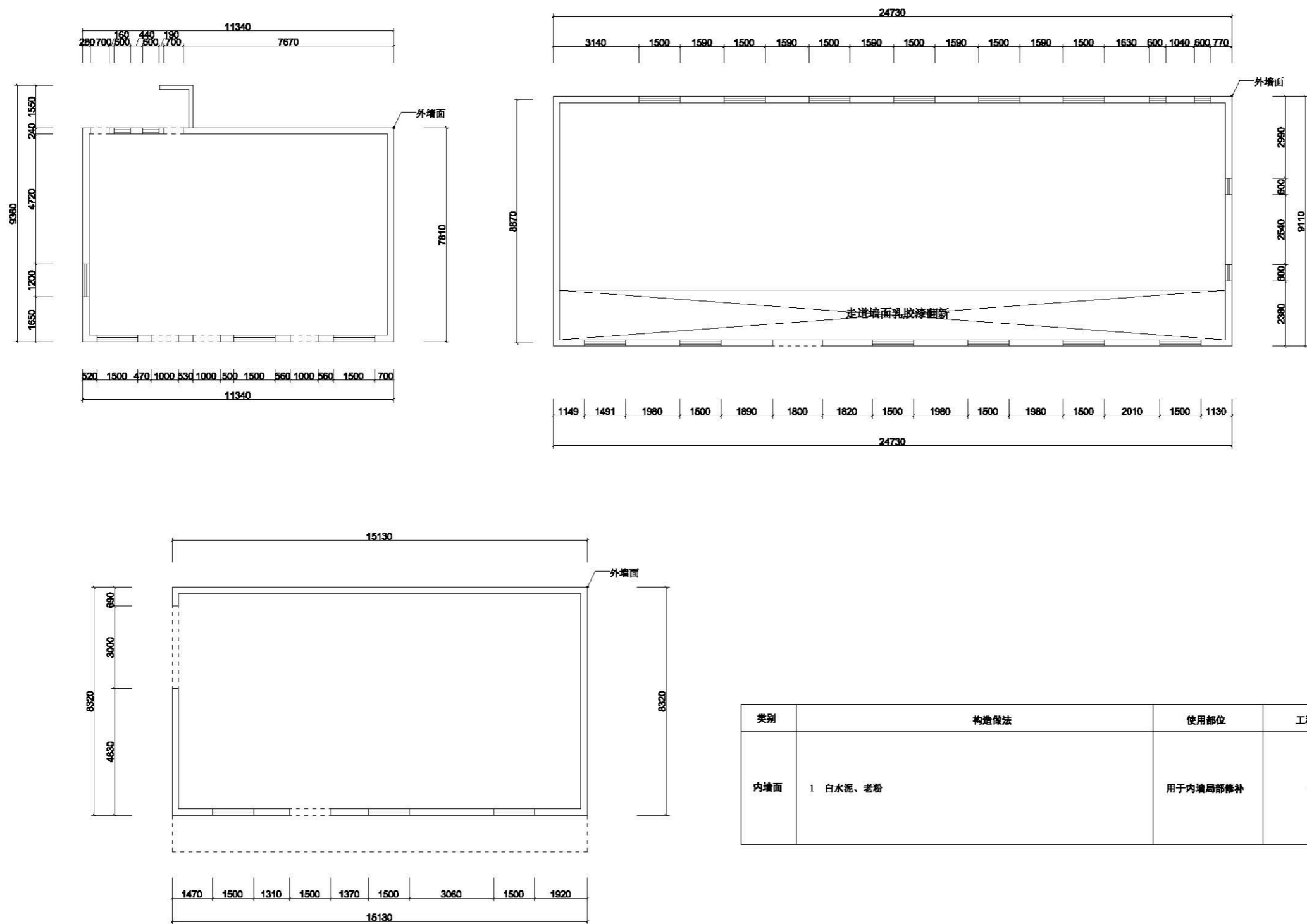

类别	构造做法	使用部位	工程量(m ²)
内墙面	1 白水泥、老粉	用于内墙局部修补	80



浙江森海建设有限公司

建筑装饰装修工程设计与施工壹级
证书编号 C133018769

NOTES REVISIONS:

注释及修改:

Number: Date: Remarks:
编号: 日期: 备注:

设计单位:

浙江森海建设有限公司

备注栏:

建设单位:

工程名称:

临海南宿舍及配电间

图纸名称:

墙面乳胶漆示意图

Approved By:

审定:

Verified By:

审核:

Project director:

工程负责人:

Professional Manager:

工种负责人:

Designed By:

设计:

Drawn By:

制图:

Checked By:

核对:

Drawing Title:

图名:

Project No:

工程号:

Drawing No:

图号:

Date:

出图日期:

声明

本设计图经审核无误后, 所有尺寸均以图面标注为准, 如有变更, 须经设计人同意, 否则概不承认。本图仅供施工参考, 不作为法律依据。

未盖出图章无效

日期	
姓名	
专业	



浙江森海建设有限公司

建筑装饰装修工程设计与施工壹级
证书编号 C133018769

NOTES REVISIONS:

注释及修改:

Number:	Date:	Remarks:
编号:	日期:	备注:

设计单位:

浙江森海建设有限公司

备注栏:

建设单位:

工程名称:

临海南宿舍楼

图纸名称:

东南西北立面图

Approved By:

审定:

Verified By:

审核:

Project director:

工程负责人:

Professional Manager:

工种负责人:

Designed By:

设计:

Drawn By:

制图:

Checked By:

核对:

Drawing Title:

图名:

Project No:

工程号:

Drawing No:

图号:

Date:

出图日期:

声明

本设计图仅用于指导施工，不作为法律依据。如有变更，请及时通知。所有尺寸均以实际为准。

未盖出图章无效

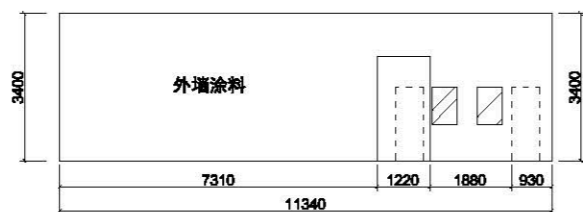

北面立面图

1、图中数据为现场初测，施工前应全面复核，具体以现场为准。

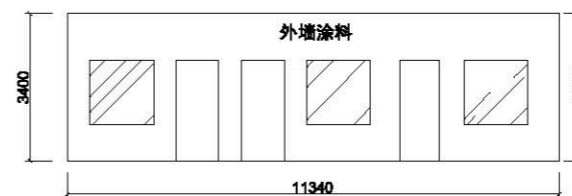

南面立面图

1、图中数据为现场初测，施工前应全面复核，具体以现场为准。



东面立面图

1、图中数据为现场初测，施工前应全面复核，具体以现场为准。



西面立面图

1、图中数据为现场初测，施工前应全面复核，具体以现场为准。

日期	
姓名	
专业	



浙江森海建设有限公司

建筑装饰装修工程设计与施工壹级
证书编号 C133018769

NOTES REVISIONS:

注释及修改:

Number: Date: Remark:
编号: 日期: 备注:

设计单位:

浙江森海建设有限公司

备注栏:

建设单位:

工程名称:

临海南宿舍楼

图纸名称:

东南西北立面图

Approved By:

审定:

Verified By:

审核:

Project director:

工程负责人:

Professional Manager:

工种负责人:

Designed By:

设计:

Drawn By:

制图:

Checked By:

核对:

Drawing Title:

图名:

Project No:

工程号:

Drawing No:

图号:

Date:

出图日期:

声明

本设计图仅用于指导施工，不作为法律依据，如有变更，请及时通知，所有尺寸均以现场为准。

未盖出图章无效

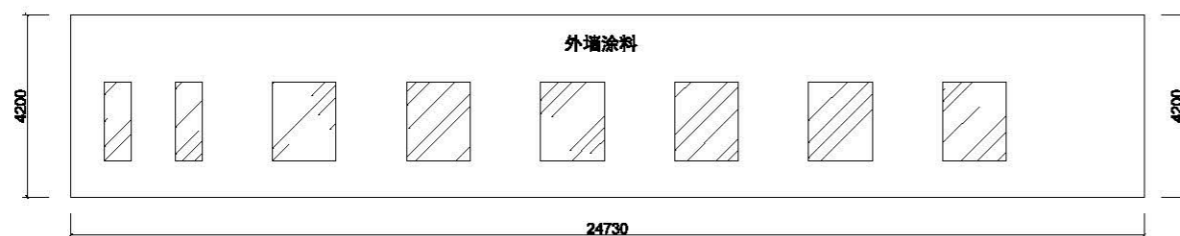

北面立面图

1、图中数据为现场初测，施工前应全面复核，具体以现场为准。

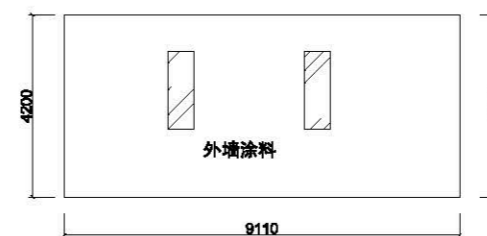

东面立面图

1、图中数据为现场初测，施工前应全面复核，具体以现场为准。

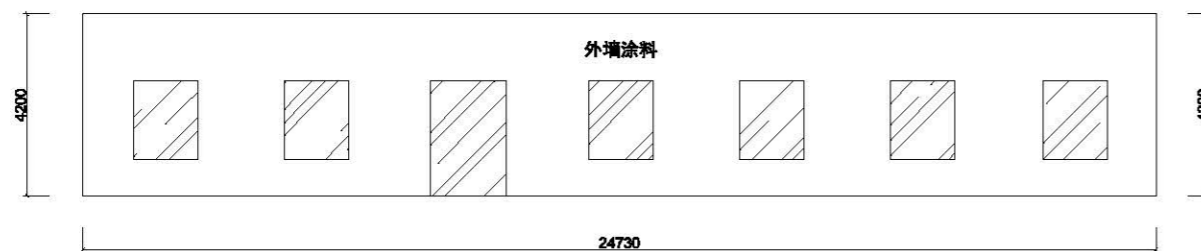

南面立面图

1、图中数据为现场初测，施工前应全面复核，具体以现场为准。



西面立面图

1、图中数据为现场初测，施工前应全面复核，具体以现场为准。

专业	姓名	日期

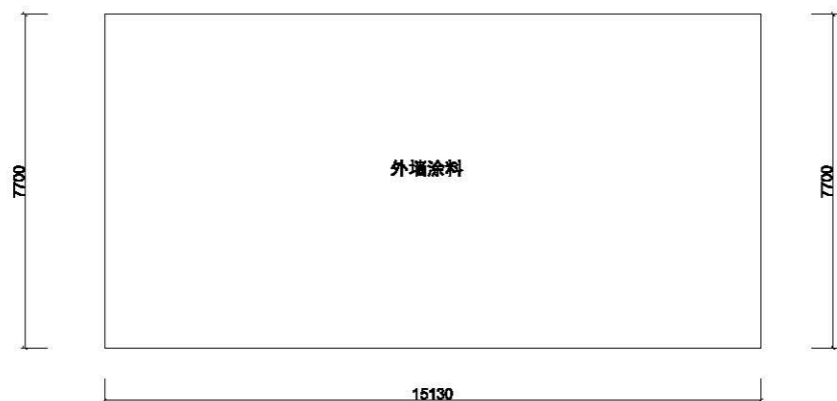

北面立面图

1、图中数据为现场初测，施工前应全面复核，具体以现场为准。

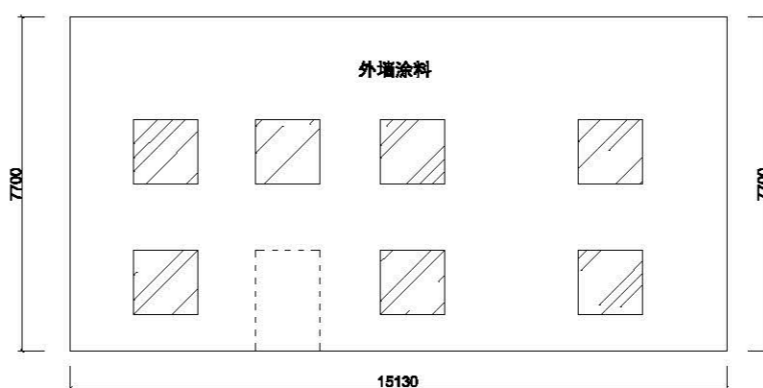

南面立面图

1、图中数据为现场初测，施工前应全面复核，具体以现场为准。



东面立面图

1、图中数据为现场初测，施工前应全面复核，具体以现场为准。

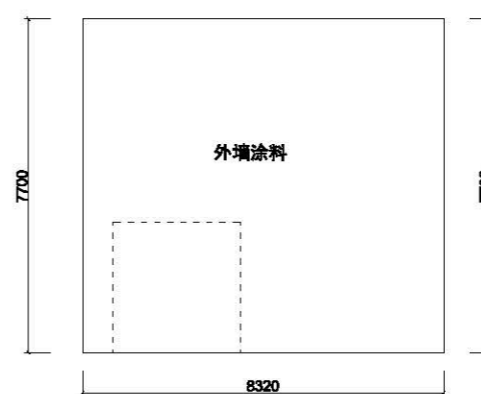

西面立面图

1、图中数据为现场初测，施工前应全面复核，具体以现场为准。



浙江森海建设有限公司

建筑装饰装修工程设计与施工壹级
证书编号 C133018769

NOTES REVISIONS:

注释及修改:

Number: Date: Remark:
编号: 日期: 备注:

设计单位:

浙江森海建设有限公司

备注栏:

建设单位:

工程名称:

临海南配电间

图纸名称:

东南西北立面图

Approved By:

审定:

Verified By:

审核:

Project director:

工程负责人:

Professional Manager:

工种负责人:

Designed By:

设计:

Drawn By:

制图:

Checked By:

核对:

Drawing Title:

图名:

Project No:

工程号:

Drawing No:

图号:

Date:

出图日期:

声明

本设计图纸为浙江森海建设有限公司
所有，未经许可，不得复制或
不得更改。所有在图纸上标注
的尺寸，均应以图面为准。

未盖出图章无效

日期	
姓名	
专业	



浙江森海建设有限公司

建筑装饰装修工程设计与施工壹级
证书编号 C133018769

NOTES REVISIONS:

注释及修改:

Number:	Date:	Remark:
编号:	日期:	备注:

设计单位:

浙江森海建设有限公司

备注栏:

建设单位:

工程名称:

图纸名称:

Approved By:
审定:

Verified By:
审核:

Project director:
工程负责人:

Professional Manager:
工种负责人:

Designed By:
设计:

Drawn By:
制图:

Checked By:
核对:

Drawing Title:
图名:

Project No:
工程号:

声明

Drawing No:
图号:

本设计图纸系按《工程建设标准强制性条文》
编制, 在编制过程中, 凡属强制性条文, 均
严格按条文执行, 不得有丝毫马虎。
不违反强制性条文, 所有在图面上标注
的尺寸, 均按图面标注为准。

Date:
出图日期:

未盖出图章无效

大溪岭—湖雾岭隧道 管理所

由 Autodesk 教育版产品制作

日期	
姓名	
专业	

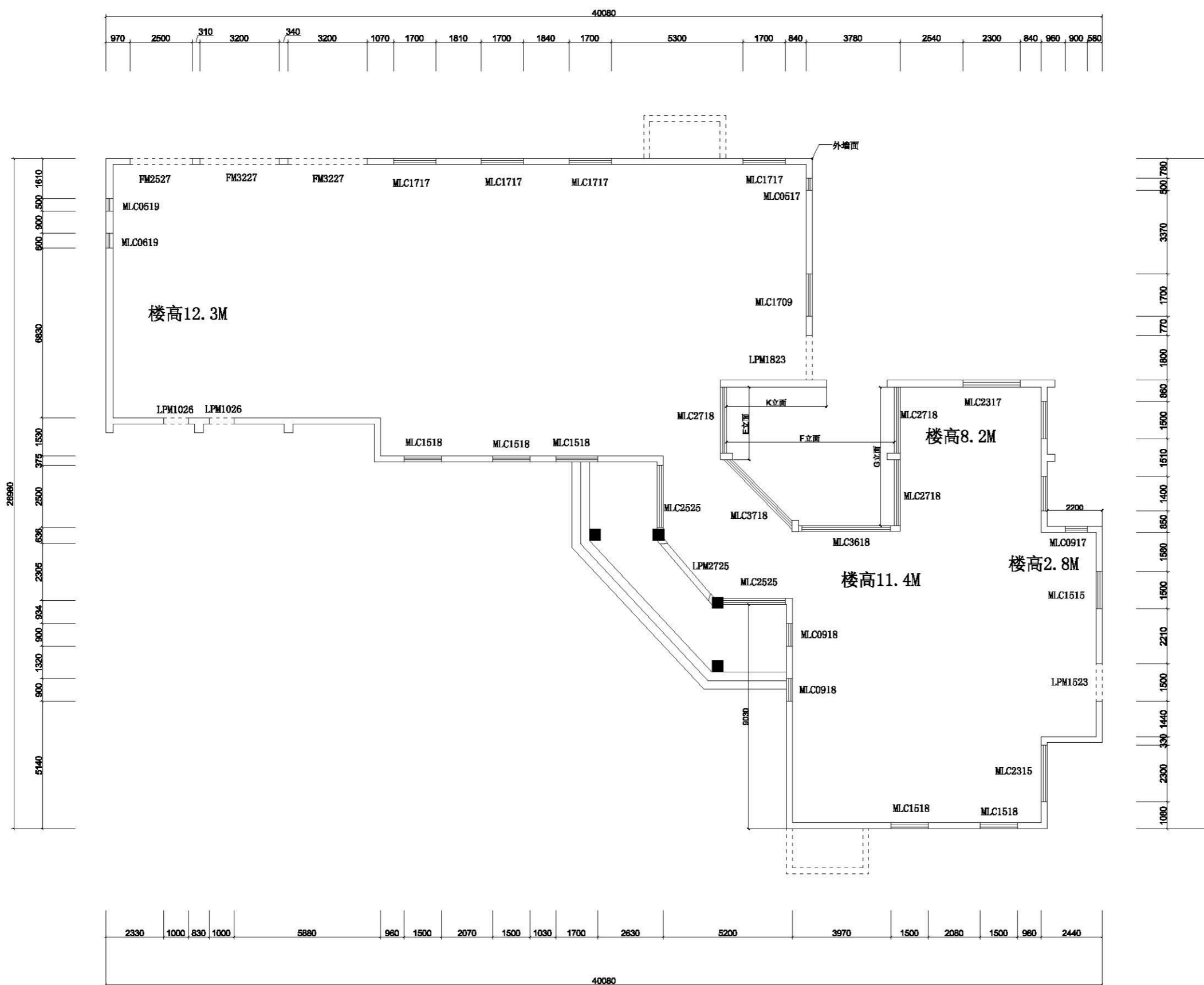

浙江森海建设有限公司

建筑装饰装修工程设计与施工壹级
证书编号 C133018769

NOTES REVISIONS:

注释及修改:

Number: Date: Remark:
编号: 日期: 备注:

设计单位:

浙江森海建设有限公司

备注栏:

建设单位:

工程名称:

大溪岭-湖雾岭隧道管理所

图纸名称:

平面示意图

Approved By:

审定:

Verified By:

审核:

Project director:

工程负责人:

Professional Manager:

工种负责人:

Designed By:

设计:

Drawn By:

制图:

Checked By:

核对:

Drawing Title:

图名:

Project No:

工程号:

Drawing No:

图号:

Date:

出图日期:

声明

本设计图仅供工程使用, 不得复制或用于其他工程, 否则后果自负。如有变更, 须经原设计单位同意, 并在原图上标注。所有尺寸, 均以原图为准。

未盖出图章无效

由 Autodesk 教育版产品制作

由 Autodesk 教育版产品制作

由 Autodesk 教育版产品制作

日期	
姓名	
专业	

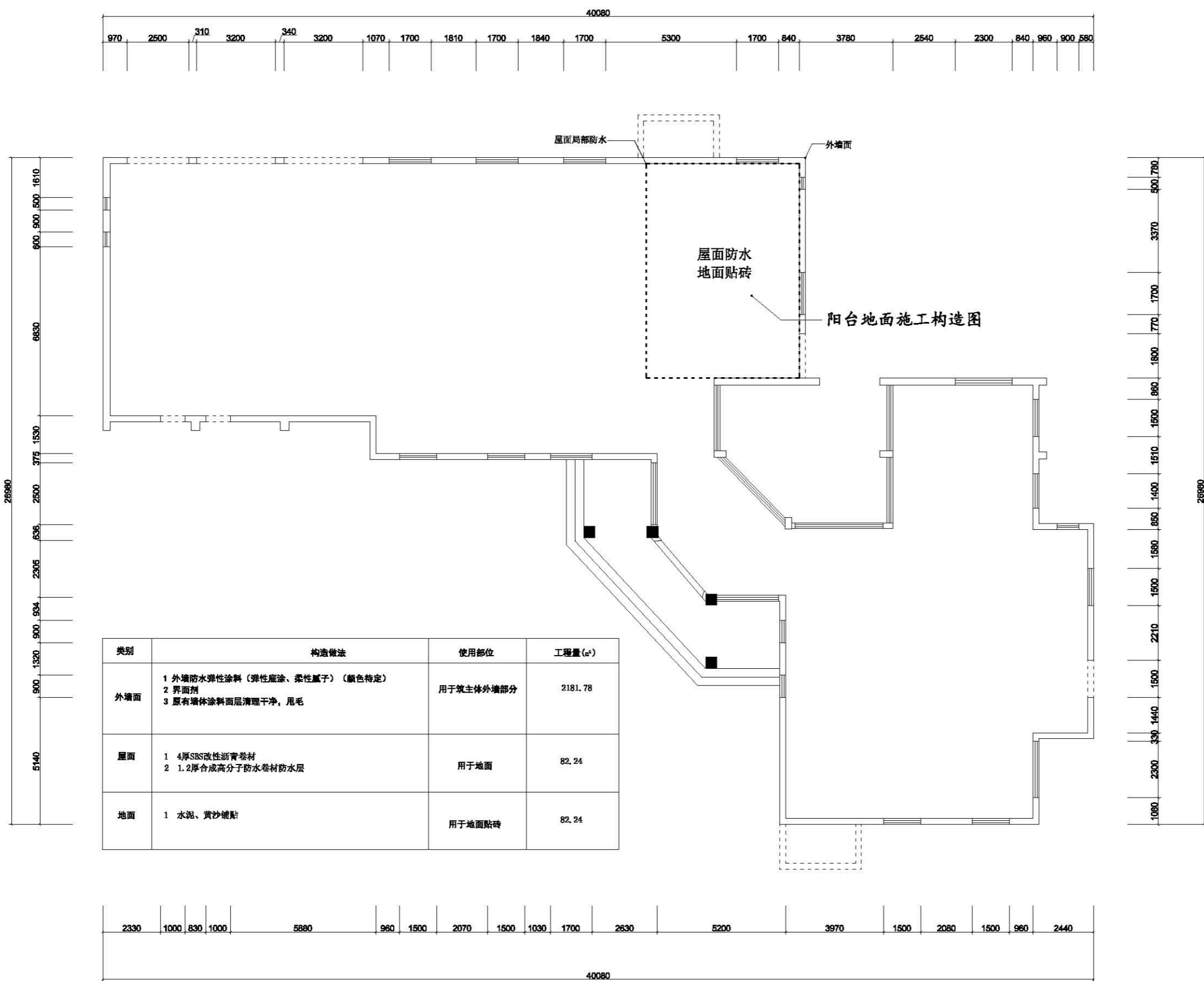

浙江森海建设有限公司

建筑装饰装修工程设计与施工壹级
证书编号 C133018769

NOTES REVISIONS:

注释及修改:

Number: Date: Remark:
编号: 日期: 备注:

设计单位:

浙江森海建设有限公司

备注栏:

建设单位:

工程名称:

大溪岭-湖雾岭隧道管理所

图纸名称:

屋面防水示意图

Approved By:

审定:

Verified By:

审核:

Project director:

工程负责人:

Professional Manager:

工种负责人:

Designed By:

设计:

Drawn By:

制图:

Checked By:

核对:

Drawing Title:

图名:

Project No:

工程号:

Drawing No:

图号:

Date:

出图日期:

声明

本设计图仅供工程使用, 不得复制或用于其他工程, 否则后果自负。如有变更, 须经原设计单位同意, 并在图纸上标注。所有尺寸, 均以标注为准。

未盖出图章无效

日期	
姓名	
专业	

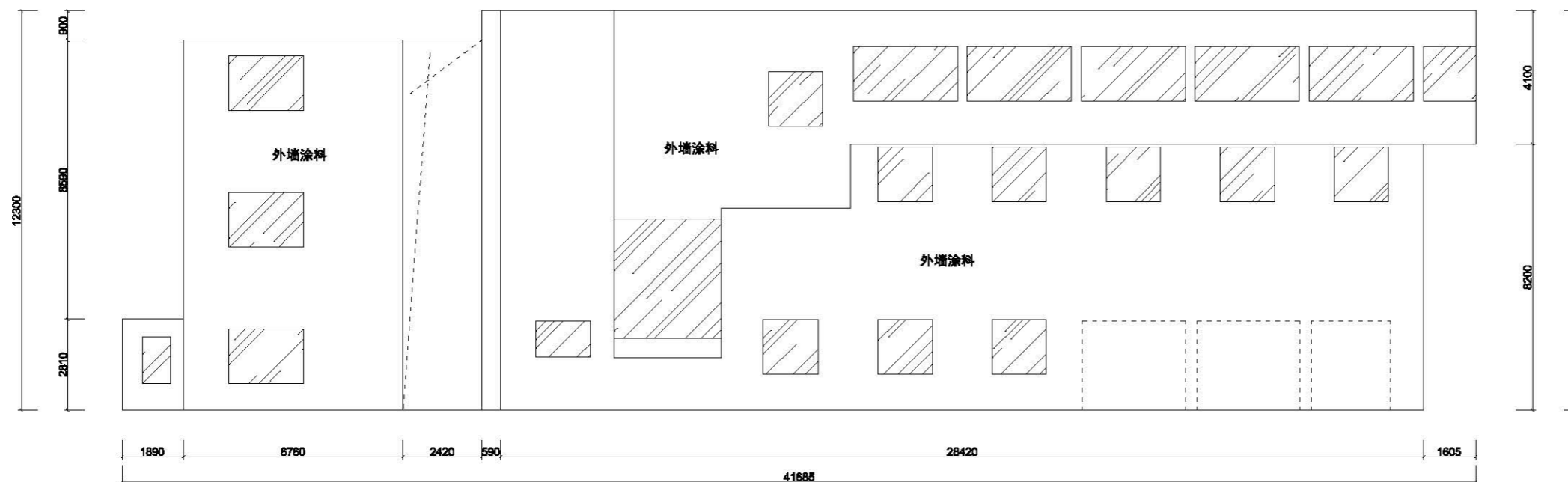

1、图中数据为现场初测，施工前应全面复核，具体以现场为准。

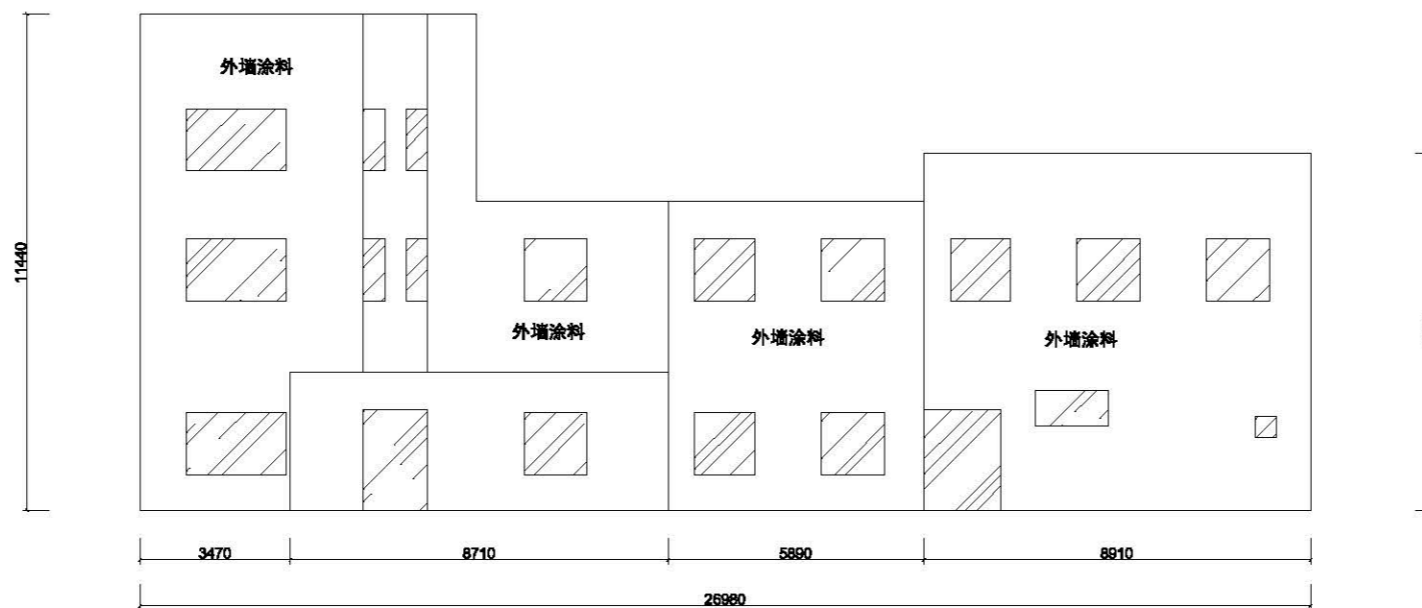

1、图中数据为现场初测，施工前应全面复核，具体以现场为准。



浙江森海建设有限公司

建筑装饰装修工程设计与施工壹级
证书编号 C133018769

NOTES REVISIONS:

注释及修改:

Number: Date: Remarks:
编号: 日期: 备注:

设计单位:

浙江森海建设有限公司

备注栏:

建设单位:

工程名称:

大溪岭-湖雾岭隧道管理所

图纸名称:

北、东面立面图

Approved By:

审定:

Verified By:

审核:

Project director:

工程负责人:

Professional Manager:

工种负责人:

Designed By:

设计:

Drawn By:

制图:

Checked By:

核对:

Drawing Title:

图名:

Project No:

工程号:

Drawing No:

图号:

Date:

出图日期:

声明

本设计图仅用于工程投标之用，不作为施工图，不得用于施工，如有变更，请及时通知，否则后果自负。

未盖出图章无效

日期	
姓名	
专业	

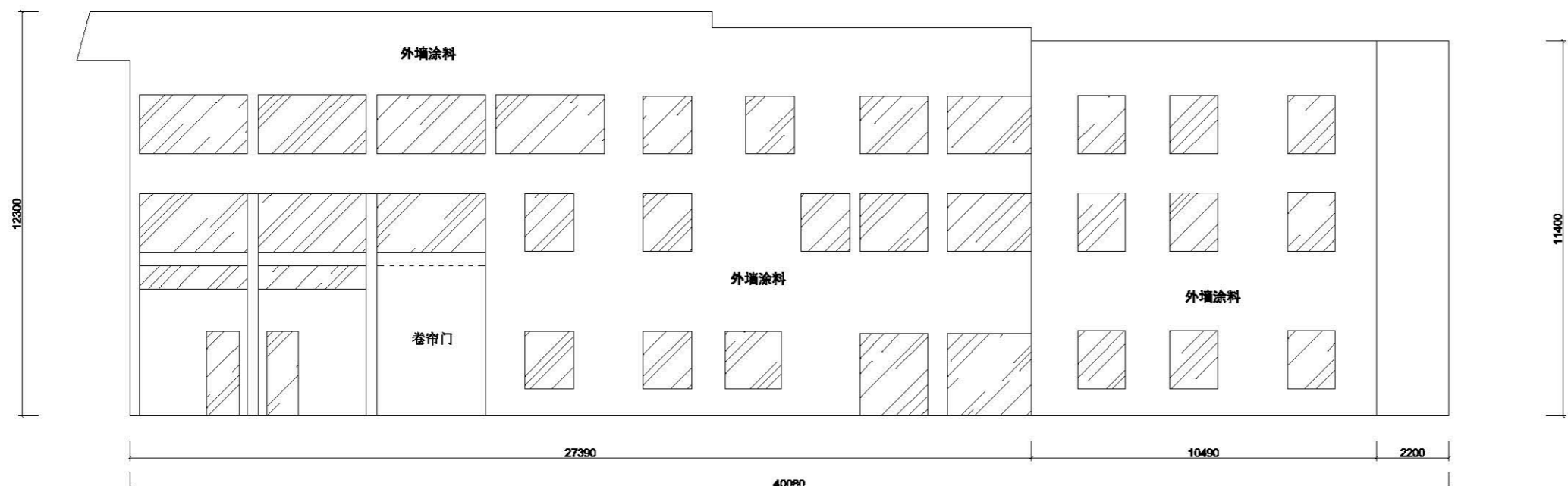

南面立面图

1、图中数据为现场初测，施工前应全面复核，具体以现场为准。

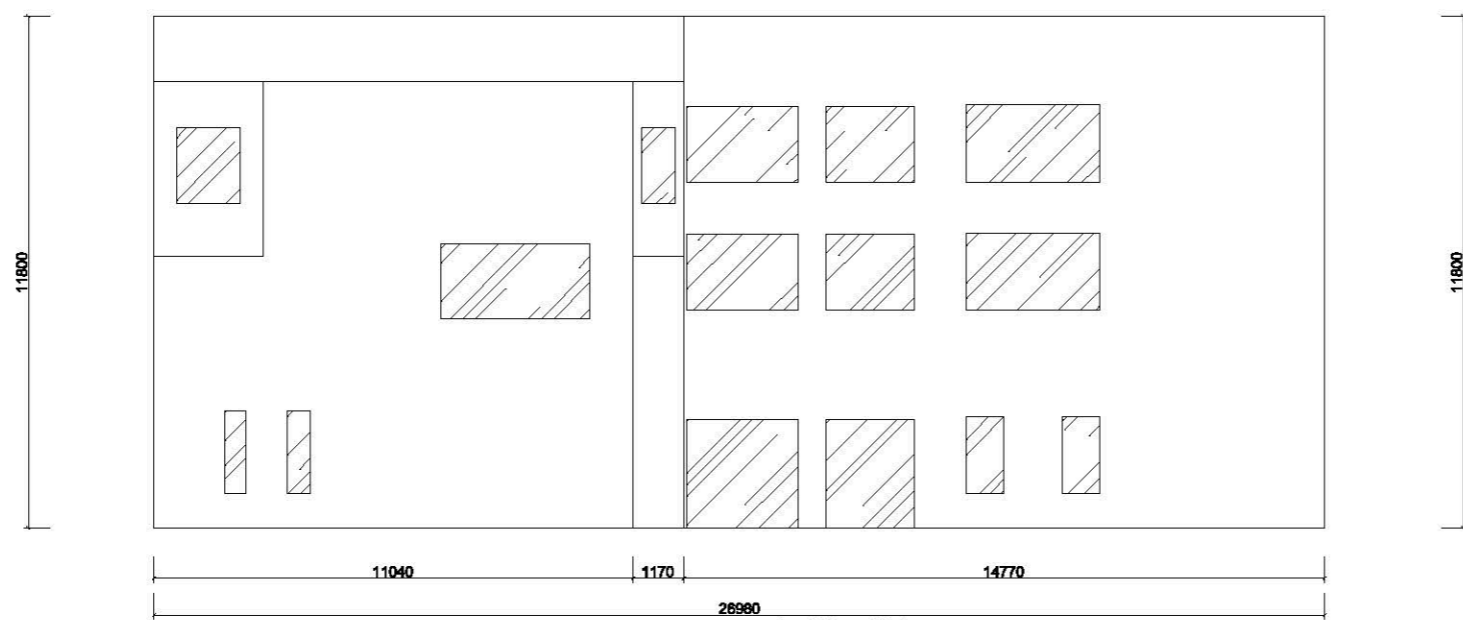

西面立面图

1、图中数据为现场初测，施工前应全面复核，具体以现场为准。



浙江森海建设有限公司

建筑装饰装修工程设计与施工壹级
证书编号 C133018769

NOTES REVISIONS:

注释及修改:

Number: Date: Remark:
编号: 日期: 备注:

设计单位:

浙江森海建设有限公司

备注栏:

建设单位:

工程名称:

大溪岭-湖雾岭隧道管理所

图纸名称:

南、西面立面图

Approved By:

审定:

Verified By:

审核:

Project director:

工程负责人:

Professional Manager:

工种负责人:

Designed By:

设计:

Drawn By:

制图:

Checked By:

核对:

Drawing Title:

图名:

Project No:

工程号:

Drawing No:

图号:

Date:

出图日期:

声明

本设计图仅用于指导施工，不作为法律依据。如有变更，请及时通知。所有尺寸均以现场为准。

未盖出图章无效

日期	
姓名	
专业	

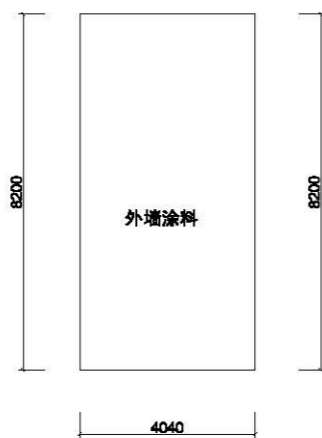

K面立面图

1、图中数据为现场初测，施工前应全面复核，具体以现场为准。

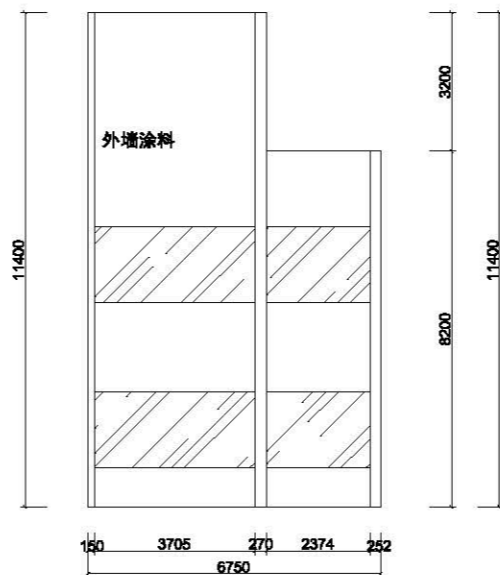

F面立面图

1、图中数据为现场初测，施工前应全面复核，具体以现场为准。

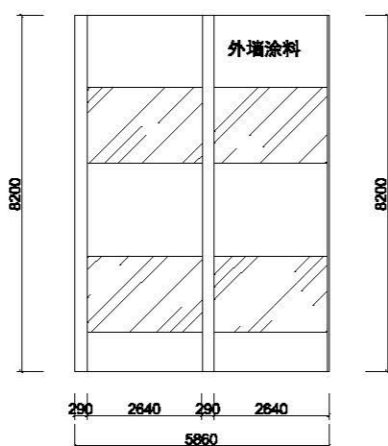

G面立面图

1、图中数据为现场初测，施工前应全面复核，具体以现场为准。

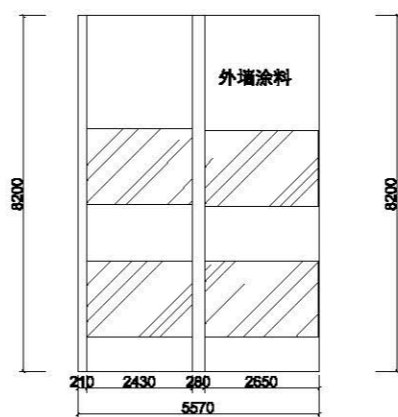

E面立面图

1、图中数据为现场初测，施工前应全面复核，具体以现场为准。



浙江森海建设有限公司

建筑装饰装修工程设计与施工壹级
证书编号 C133018769

NOTES REVISIONS:

注释及修改:

Number:	Date:	Remarks:
编号:	日期:	备注:

设计单位:

浙江森海建设有限公司

备注栏:

建设单位:

工程名称:

大溪岭-湖雾岭隧道管理所

图纸名称:

EFGK面立面图

Approved By:

审定:

Verified By:

审核:

Project director:

工程负责人:

Professional Manager:

工种负责人:

Designed By:

设计:

Drawn By:

制图:

Checked By:

核对:

Drawing Title:

图名:

Project No:

工程号:

Drawing No:

图号:

Date:

出图日期:

声明

本设计图仅用于工程投标及施工参考，不作为法律依据。如有变更，请及时通知。所有尺寸均以现场为准。

未盖出图章无效

日期	
姓名	
专业	



浙江森海建设有限公司

建筑装饰装修工程设计与施工壹级
证书编号 C133018769

NOTES REVISIONS:

注释及修改:

Number: Date: Remark:
编号: 日期: 备注:

设计单位:

浙江森海建设有限公司

备注栏:

建设单位:

工程名称:

大溪岭-湖雾岭隧道
管理所

图纸名称:

阳台地面施工构造图

Approved By:

审定:

Verified By:

审核:

Project director:

工程负责人:

Professional Manager:

工种负责人:

Designed By:

设计:

Drawn By:

制图:

Checked By:

核对:

Drawing Title:

图名:

Project No:

工程号:

Drawing No:

图号:

Date:

出图日期:

声明

本设计图经审核无误后, 凡有修改或变更, 均须经原设计人同意, 不得擅自修改。所有标注尺寸均以图为准, 若有疑问请咨询设计人。

未盖出图章无效

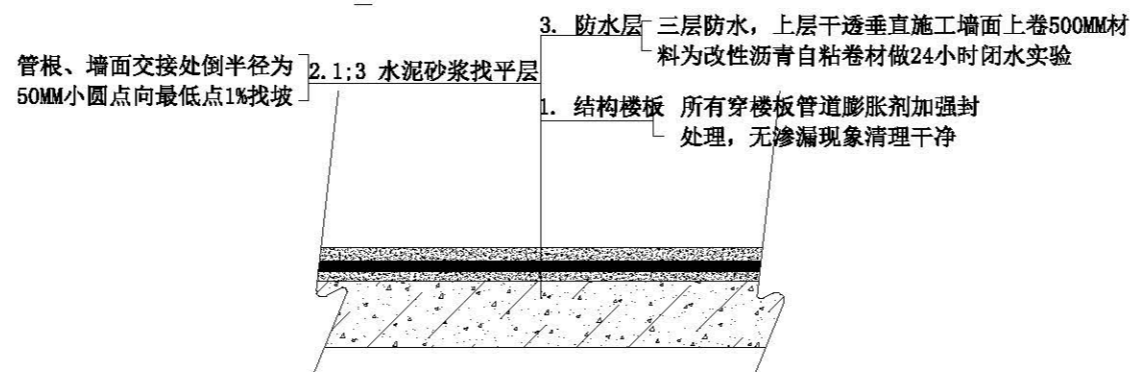

阳台地面防水施工构造图

1、图中数据为现场初测, 施工前应全面复核, 具体以现场为准。

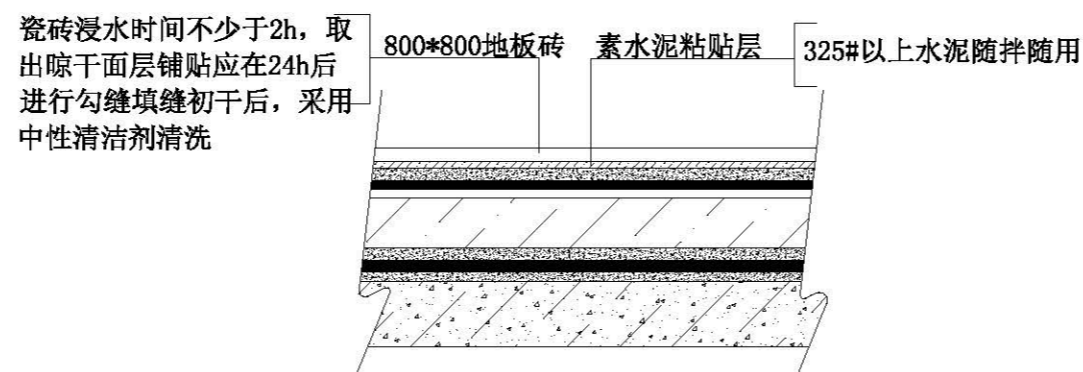

阳台地面贴砖施工构造图

1、图中数据为现场初测, 施工前应全面复核, 具体以现场为准。

日期	
姓名	
专业	

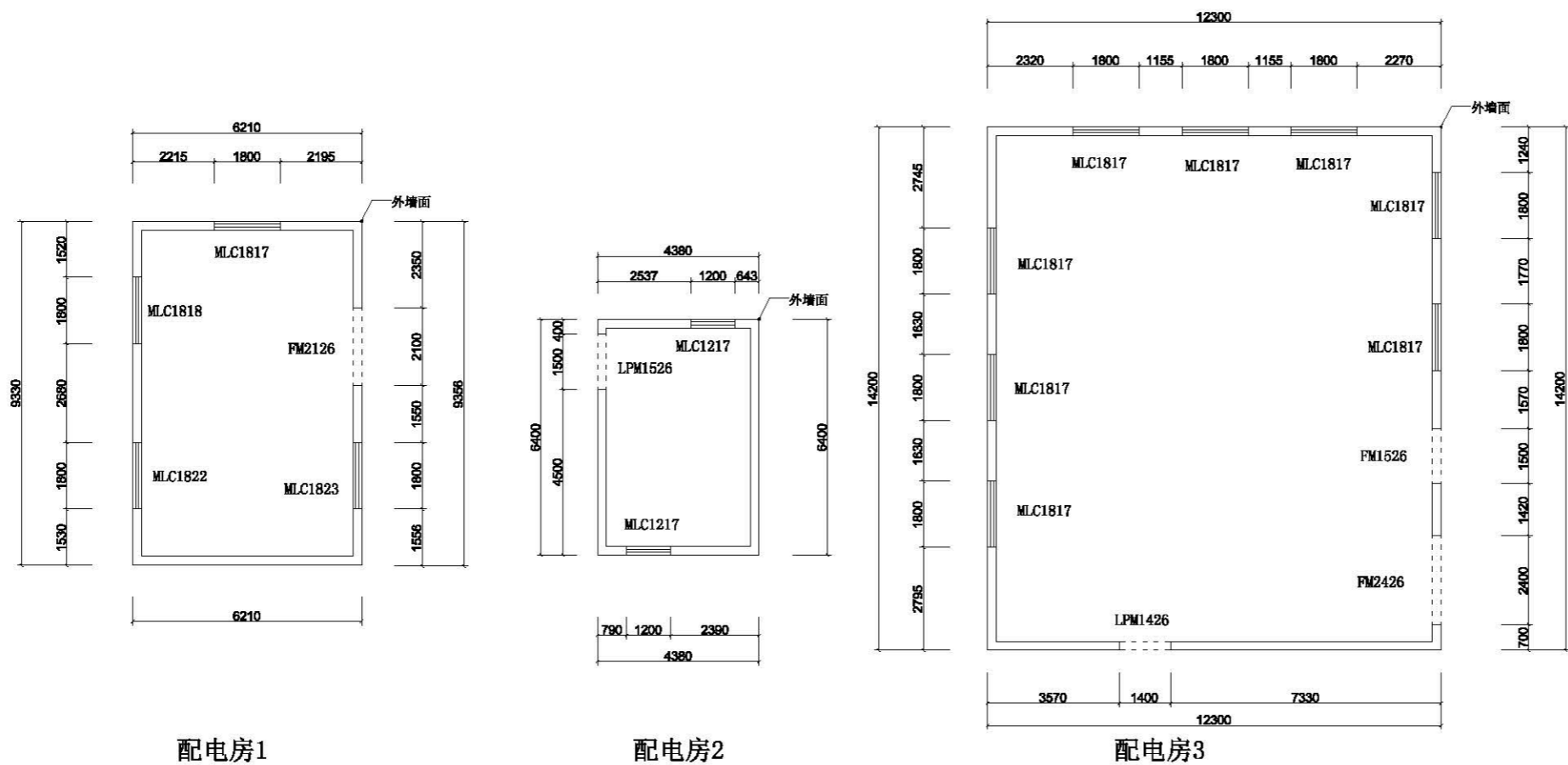

1、图中数据为现场初测，施工前应全面复核，具体以现场为准。 1、图中数据为现场初测，施工前应全面复核，具体以现场为准。 1、图中数据为现场初测，施工前应全面复核，具体以现场为准。

类别	构造做法	使用部位	工程量(m ²)
外墙面	1 外墙防水弹性涂料(弹性底涂、柔性腻子)(颜色待定) 2 界面剂 3 原有墙漆涂层清理干净,甩毛	用于筑主体外墙部分	642.4

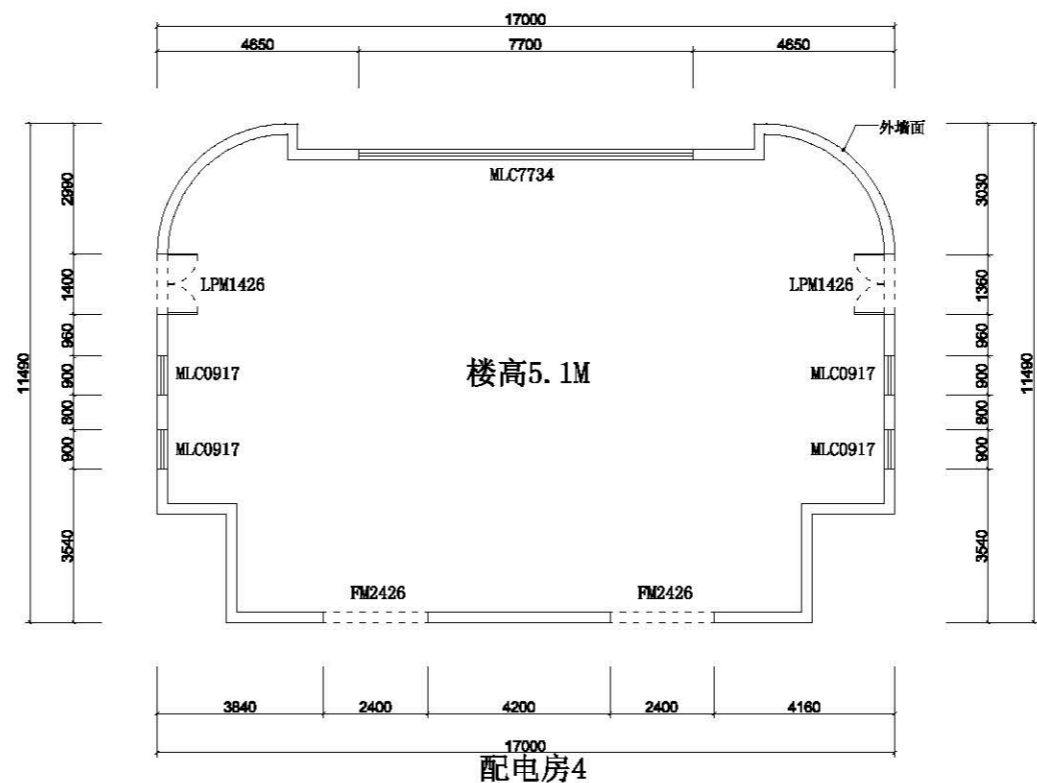

1、图中数据为现场初测，施工前应全面复核，具体以现场为准。



浙江森海建设有限公司

建筑装饰装修工程设计与施工壹级
证书编号 C133018769

NOTES REVISIONS:
注释及修改:

Number: Date: Remarks:
编号: 日期: 备注:

设计单位:
浙江森海建设有限公司

备注栏:

建设单位:

工程名称:
大溪岭-湖雾岭隧道管理所
配电房

图纸名称:
平面示意图

Approved By:
审定:

Verified By:
审核:

Project director:
工程负责人:

Professional Manager:
工种负责人:

Designed By:
设计:

Drawn By:
制图:

Checked By:
核对:

Drawing Title:
图名:

Project No:
工程号:

Drawing No:
图号:

Date:
出图日期:

声明
本设计图纸仅供工程使用,如有
翻录、复制或传播,均
属侵权行为,本公司保留
追究法律责任。所有标注尺寸
均以尺寸线为准,特此声明。

未盖出图章无效

日期	
姓名	
专业	

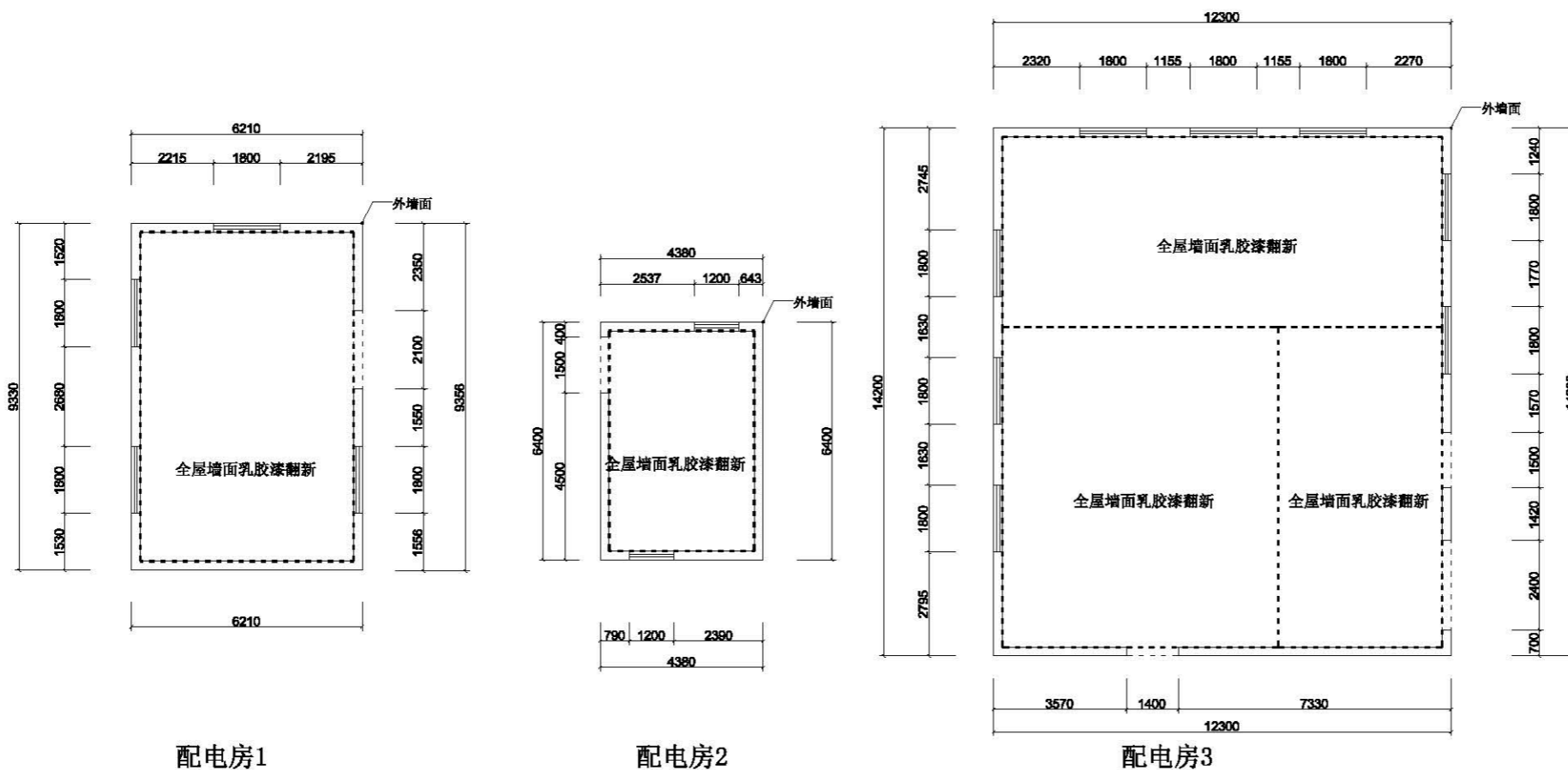

1、图中数据为现场初测，施工前应全面复核，具体以现场为准。 1、图中数据为现场初测，施工前应全面复核，具体以现场为准。 1、图中数据为现场初测，施工前应全面复核，具体以现场为准。

类别	构造做法	使用部位	工程量(m ²)
内墙面	1 白水泥、老粉	用于内墙局部修补	512.6

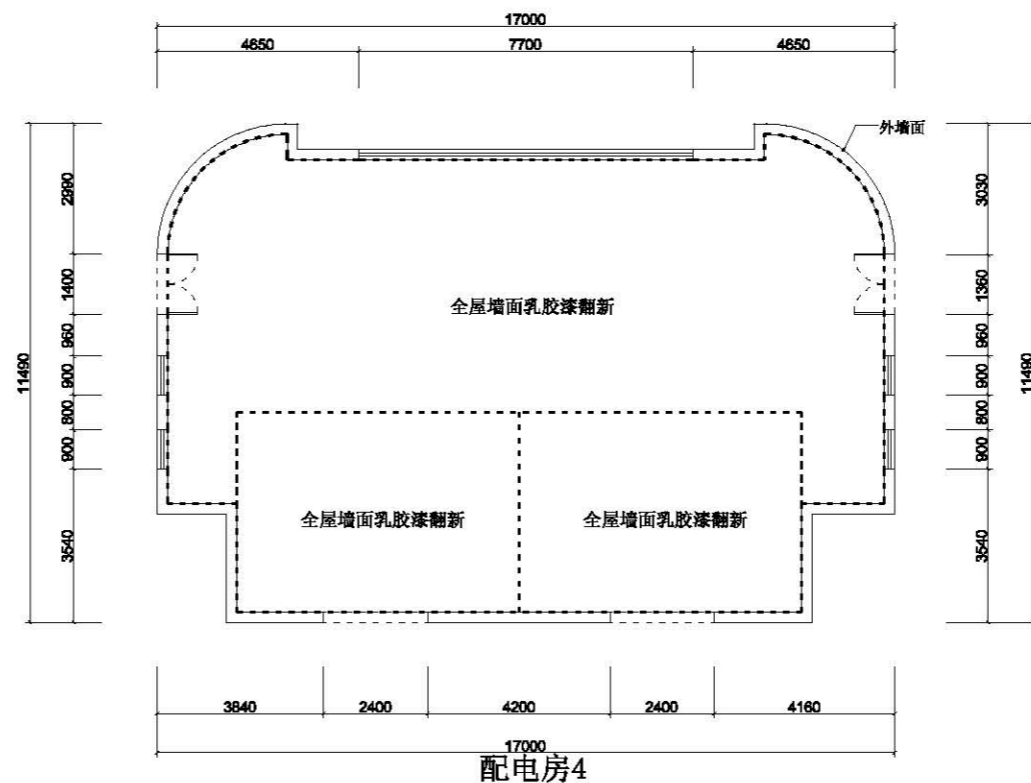

1、图中数据为现场初测，施工前应全面复核，具体以现场为准。



浙江森海建设有限公司

建筑装饰装修工程设计与施工壹级
证书编号 C133018769

NOTES REVISIONS:

注释及修改:

Number: Date: Remarks:
编号: 日期: 备注:

设计单位:

浙江森海建设有限公司

备注栏:

建设单位:

工程名称:

大溪岭-湖雾岭隧道管理所
配电房

图纸名称:

墙面乳胶漆示意图

Approved By:

审定:

Verified By:

审核:

Project director:

工程负责人:

Professional Manager:

工种负责人:

Designed By:

设计:

Drawn By:

制图:

Checked By:

核对:

Drawing Title:

图名:

Project No:

工程号:

Drawing No:

图号:

Date:

出图日期:

声明

本设计图仅供工程使用，如有
变更，请及时通知设计单位，
不得擅自修改。如有因设计
不周造成损失，所有责任由
设计单位承担。

未盖出图章无效

日期	
姓名	
专业	



浙江森海建设有限公司

建筑装饰装修工程设计与施工壹级
证书编号 C133018769

NOTES REVISIONS:

注释及修改:

Number:	Date:	Remarks:
编号:	日期:	备注:

设计单位:

浙江森海建设有限公司

备注栏:

建设单位:

工程名称:

大溪岭-湖雾岭隧道管理所
配电房1

图纸名称:

东南西北立面图

Approved By:

审定:

Verified By:

审核:

Project director:

工程负责人:

Professional Manager:

工种负责人:

Designed By:

设计:

Drawn By:

制图:

Checked By:

核对:

Drawing Title:

图名:

Project No:

工程号:

Drawing No:

图号:

Date:

出图日期:

声明

本设计图档系按国家现行标准编制, 如有
变更, 请及时通知, 否则, 概不
负责。如有变更, 请及时通知, 否则,
概不负责。所有标注尺寸均以
图样为准, 特此声明。

未盖出图章无效

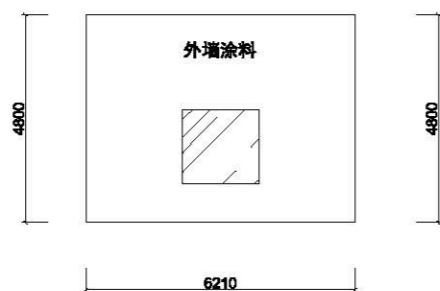

北面立面图

1、图中数据为现场初测, 施工前应全面复核, 具体以现场为准。

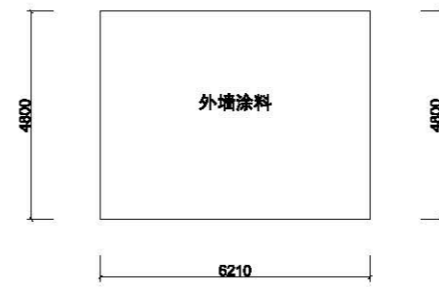

南面立面图

1、图中数据为现场初测, 施工前应全面复核, 具体以现场为准。

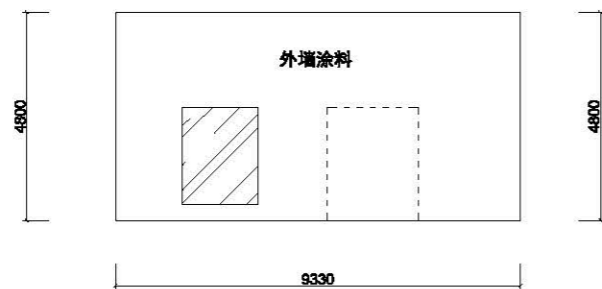

东面立面图

1、图中数据为现场初测, 施工前应全面复核, 具体以现场为准。

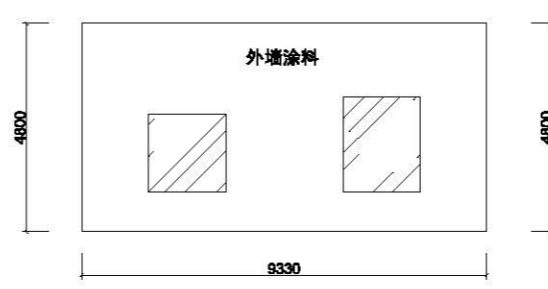

西面立面图

1、图中数据为现场初测, 施工前应全面复核, 具体以现场为准。

日期	
姓名	
专业	



浙江森海建设有限公司

建筑装饰装修工程设计与施工壹级
证书编号 C133018769

NOTES REVISIONS:

注释及修改:

Number:	Date:	Remarks:
编号:	日期:	备注:

设计单位:

浙江森海建设有限公司

备注栏:

建设单位:

工程名称:

大溪岭-湖雾岭隧道管理所
配电房2

图纸名称:

东南西北立面图

Approved By:

审定:

Verified By:

审核:

Project director:

工程负责人:

Professional Manager:

工种负责人:

Designed By:

设计:

Drawn By:

制图:

Checked By:

核对:

Drawing Title:

图名:

Project No:

工程号:

Drawing No:

图号:

Date:

出图日期:

声明

本设计图仅用于指导施工，不作为法律依据。如有变更，请及时通知。所有尺寸均以现场为准。

未盖出图章无效

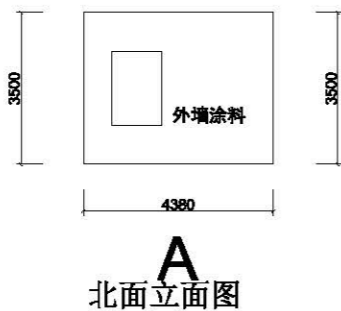

A
北面立面图

1、图中数据为现场初测，施工前应全面复核，具体以现场为准。

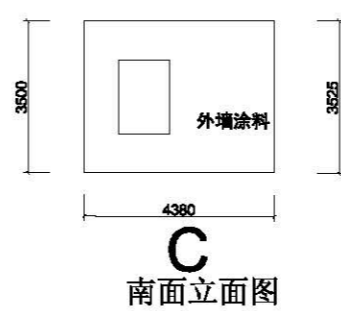

C
南面立面图

1、图中数据为现场初测，施工前应全面复核，具体以现场为准。

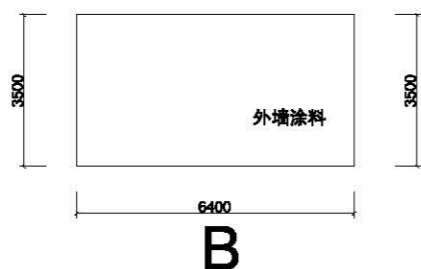

B
东面立面图

1、图中数据为现场初测，施工前应全面复核，具体以现场为准。

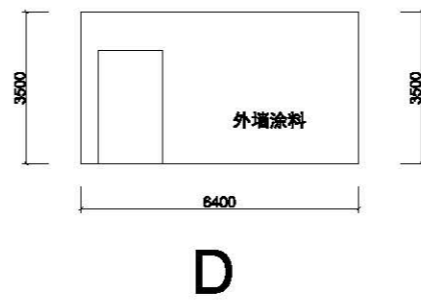

D
西面立面图

1、图中数据为现场初测，施工前应全面复核，具体以现场为准。

日期	
姓名	
专业	



浙江森海建设有限公司

建筑装饰装修工程设计与施工壹级
证书编号 C133018769

NOTES REVISIONS:

注释及修改:

Number: Date: Remark:
编号: 日期: 备注:

设计单位:

浙江森海建设有限公司

备注栏:

建设单位:

工程名称:

大溪岭-湖雾岭隧道管理所
配电房3

图纸名称:

东南西北立面图

Approved By:

审定:

Verified By:

审核:

Project director:

工程负责人:

Professional Manager:

工种负责人:

Designed By:

设计:

Drawn By:

制图:

Checked By:

核对:

Drawing Title:

图名:

Project No:

工程号:

Drawing No:

图号:

Date:

出图日期:

声明

本设计图纸为浙江森海建设有限公司
版权所有, 在未经本公司许可, 地
方不得复制或传播。如有任何侵权
行为, 本公司保留追究法律责任的
权利。特此声明。

未盖出图章无效

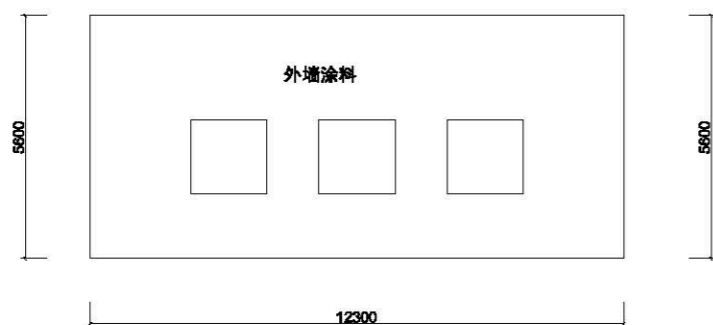

北面立面图

1、图中数据为现场初测, 施工前应全面复核, 具体以现场为准。

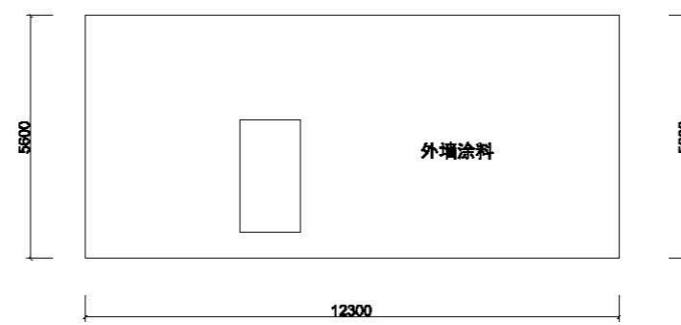

南面立面图

1、图中数据为现场初测, 施工前应全面复核, 具体以现场为准。

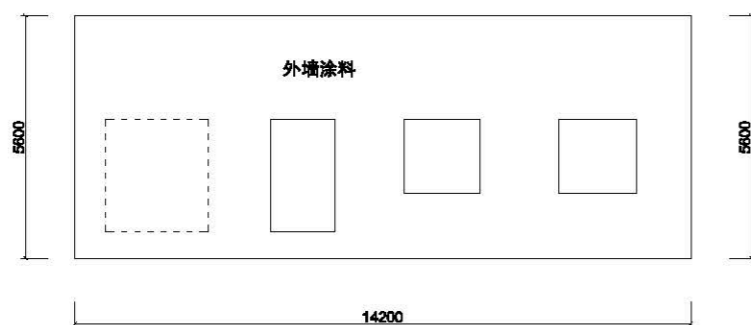

东面立面图

1、图中数据为现场初测, 施工前应全面复核, 具体以现场为准。

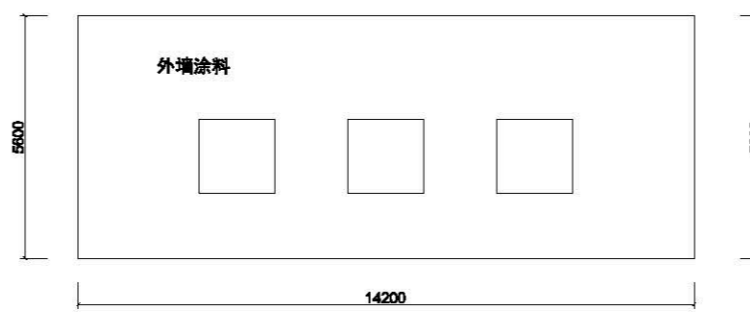

西面立面图

1、图中数据为现场初测, 施工前应全面复核, 具体以现场为准。

日期	
姓名	
专业	



浙江森海建设有限公司

建筑装饰装修工程设计与施工壹级
证书编号 C133018769

NOTES REVISIONS:
注释及修改:

Number: 编号:	Date: 日期:	Remarks: 备注:

设计单位:
浙江森海建设有限公司

备注栏:

建设单位:

工程名称:

图纸名称:

Approved By:
审定:

Verified By:
审核:

Project director:
工程负责人:

Professional Manager:
工种负责人:

Designed By:
设计:

Drawn By:
制图:

Checked By:
核对:

Drawing Title:
图名:

Project No:
工程号:

声明

Drawing No:
图号:

本设计图纸为工程竣工图，
除会签外，不得再行修改，
不得任意涂改、删减、
不得任意缩放。所有在图
上标注的尺寸、标高、
数据均须准确无误。

Date:
出图日期:

未盖出图章无效

黄土岭隧道管理所

日期	
姓名	
专业	

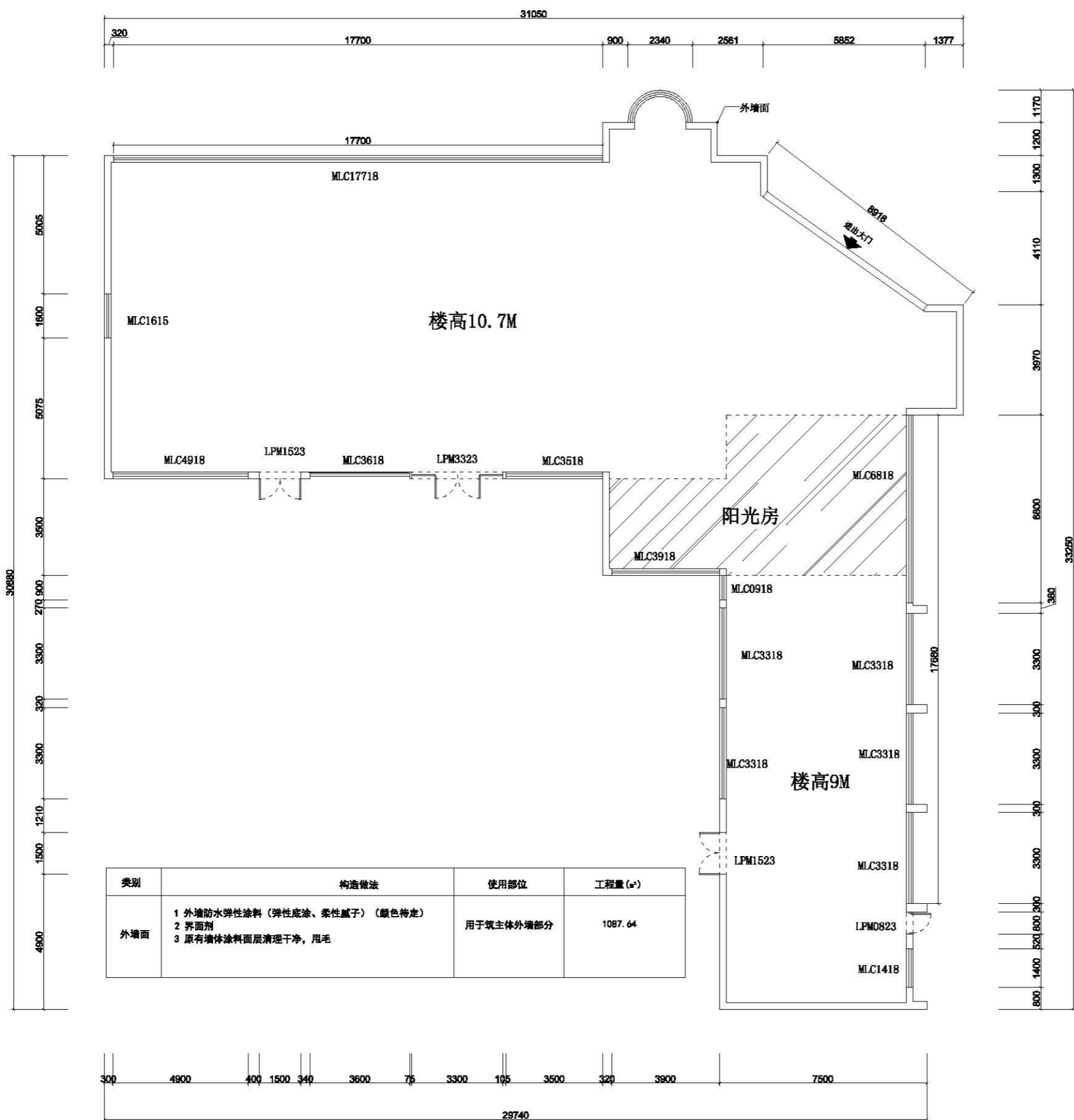

浙江森海建设有限公司

建筑装饰装修工程设计与施工壹级
证书编号 C133018769

NOTES REVISIONS:

注释及修改:

Number: Date: Remark:
编号: 日期: 备注:

设计单位:

浙江森海建设有限公司

备注栏:

建设单位:

工程名称:

黄土岭隧道所

图纸名称:

平面示意图

Approved By:

审定:

Verified By:

审核:

Project director:

工程负责人:

Professional Manager:

工种负责人:

Designed By:

设计:

Drawn By:

制图:

Checked By:

核对:

Drawing Title:

图名:

Project No:

工程号:

Drawing No:

图号:

Date:

出图日期:

声明

本设计图仅用于工程投标之用, 不作为施工依据, 不得用于其他用途, 不得复制或翻印, 所有尺寸均以图面标注为准, 特此声明。

未盖出图章无效

日期	
姓名	
专业	

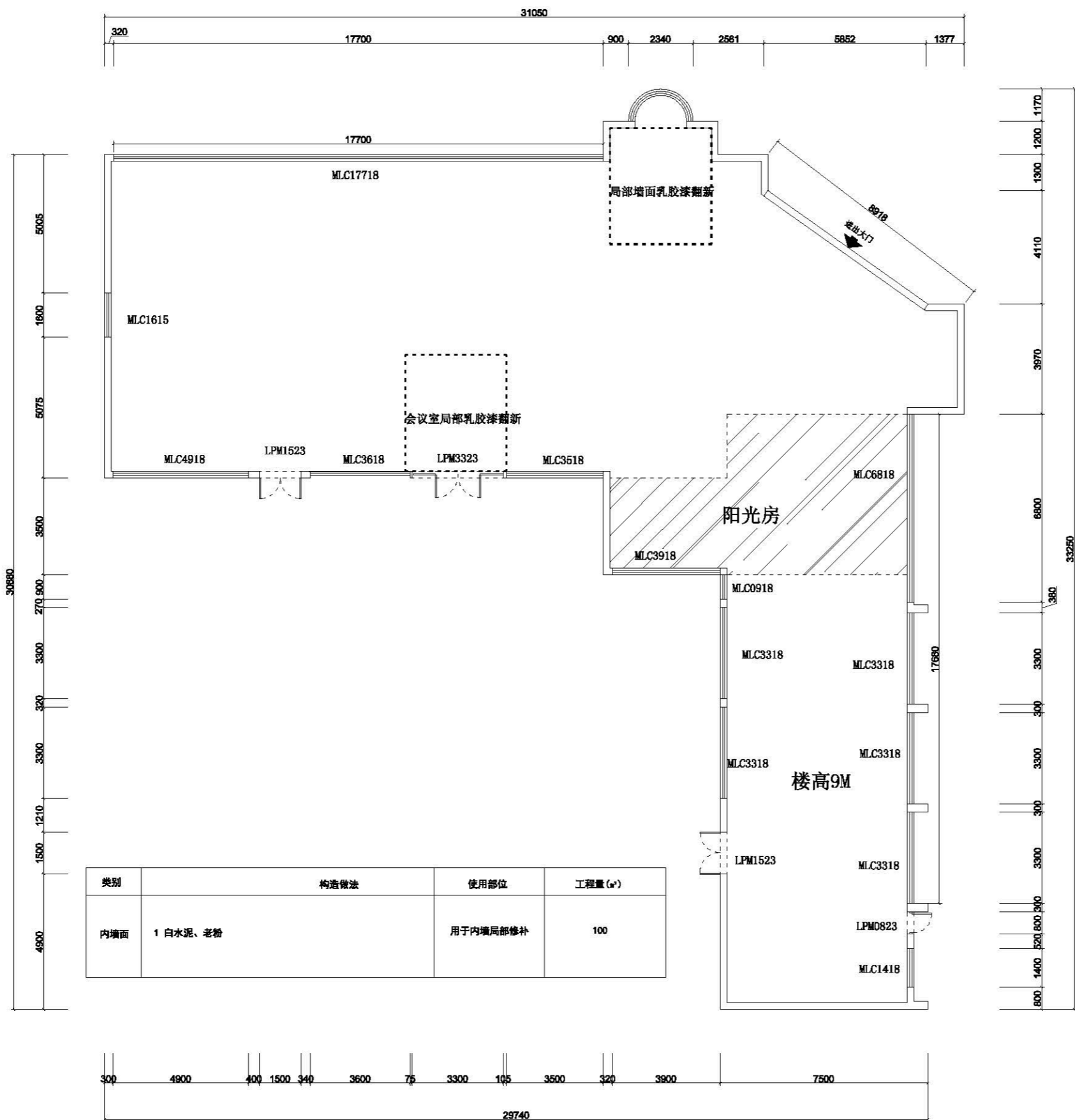

浙江森海建设有限公司

建筑装饰装修工程设计与施工壹级
证书编号 C133018769

NOTES REVISIONS:

注释及修改:

Number: Date: Remarks:
编号: 日期: 备注:

设计单位:

浙江森海建设有限公司

备注栏:

建设单位:

工程名称:

黄土岭隧道所

图纸名称:

墙面乳胶漆示意图

Approved By:

审定:

Verified By:

审核:

Project director:

工程负责人:

Professional Manager:

工种负责人:

Designed By:

设计:

Drawn By:

制图:

Checked By:

核对:

Drawing Title:

图名:

Project No:

工程号:

Drawing No:

图号:

Date:

出图日期:

声明

本设计图仅用于指导施工，如有变更，请及时通知设计单位，不得擅自修改。所有尺寸均以图面标注为准。

未盖出图章无效

日期	
姓名	
专业	



浙江森海建设有限公司

建筑装饰装修工程设计与施工壹级
证书编号 C133018769

NOTES REVISIONS:

注释及修改:

Number: Date: Remark:
编号: 日期: 备注:

设计单位:

浙江森海建设有限公司

备注栏:

建设单位:

工程名称:

黄土岭隧道所

图纸名称:

东南西北立面图

Approved By:

审定:

Verified By:

审核:

Project director:

工程负责人:

Professional Manager:

工种负责人:

Designed By:

设计:

Drawn By:

制图:

Checked By:

核对:

Drawing Title:

图名:

Project No:

工程号:

Drawing No:

图号:

Date:

出图日期:

声明

本设计图纸为浙江森海建设有限公司
设计人员所设计, 在打印或复印时, 均
须保留打印日期, 不得在图面上进行
涂改或修改, 所有在图面上标注
的尺寸, 均应以图面为准。

未盖出图章无效

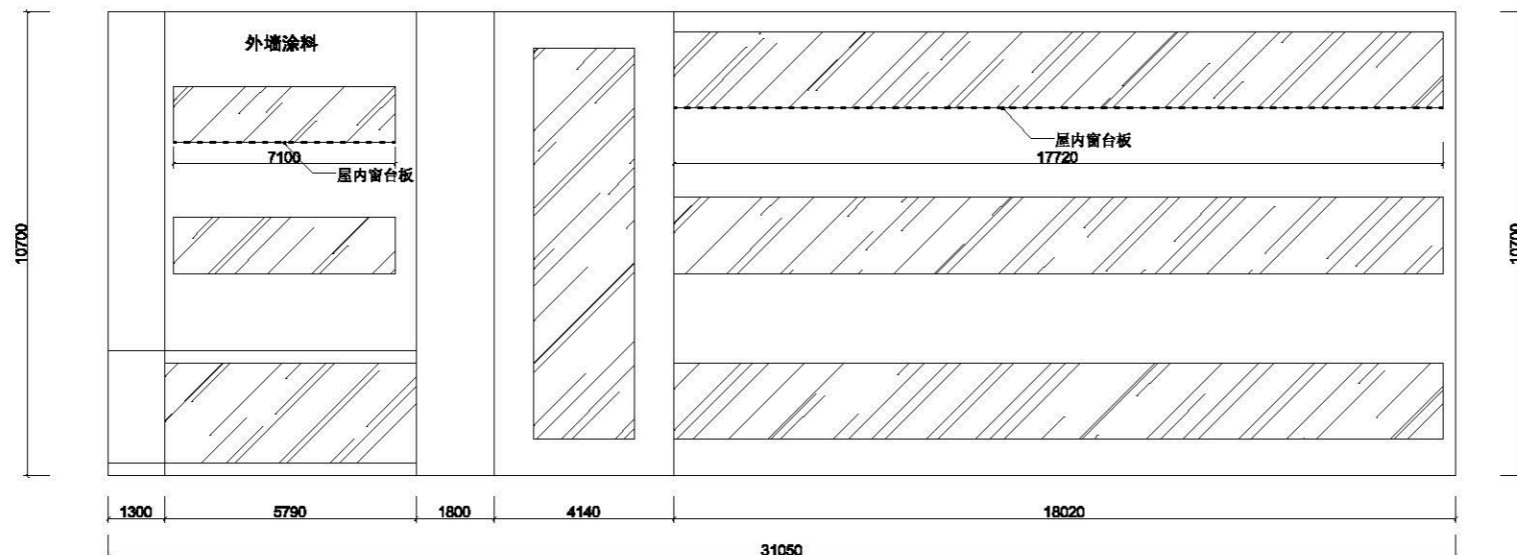

北面立面图

1、图中数据为现场初测, 施工前应全面复核, 具体以现场为准。

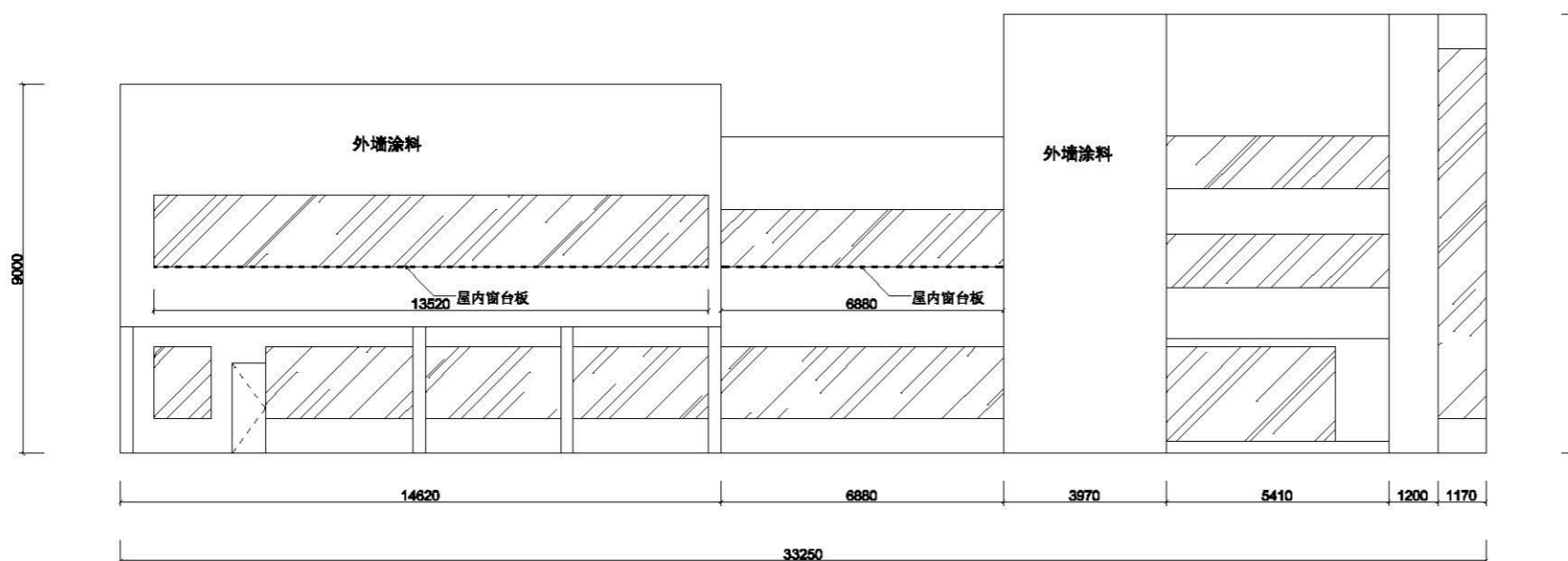

东面立面图

1、图中数据为现场初测, 施工前应全面复核, 具体以现场为准。

类别	构造做法	使用部位	工程量(m ²)
窗台板	1 胶泥铺贴	二楼南面, 三楼南北面	45.22

日期	
姓名	
专业	



浙江森海建设有限公司

建筑装饰装修工程设计与施工壹级
证书编号 C133018769

NOTES REVISIONS:

注释及修改:

Number: Date: Remark:
编号: 日期: 备注:

设计单位:

浙江森海建设有限公司

备注栏:

建设单位:

工程名称:

黄土岭隧道所

图纸名称:

东南西北立面图

Approved By:

审定:

Verified By:

审核:

Project director:

工程负责人:

Professional Manager:

工种负责人:

Designed By:

设计:

Drawn By:

制图:

Checked By:

核对:

Drawing Title:

图名:

Project No:

工程号:

Drawing No:

图号:

Date:

出图日期:

声明

本设计图仅用于指导施工，不作为法律依据。如有变更，请及时通知。所有尺寸均以现场为准。

未盖出图章无效

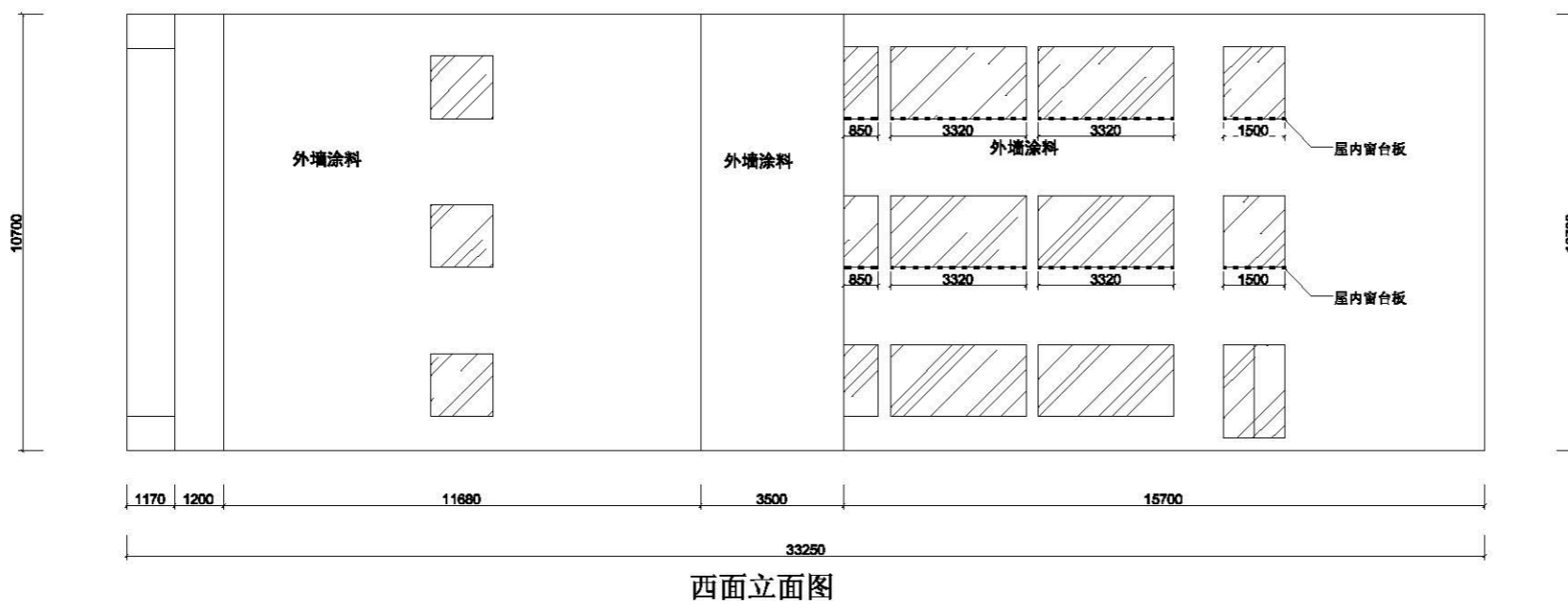
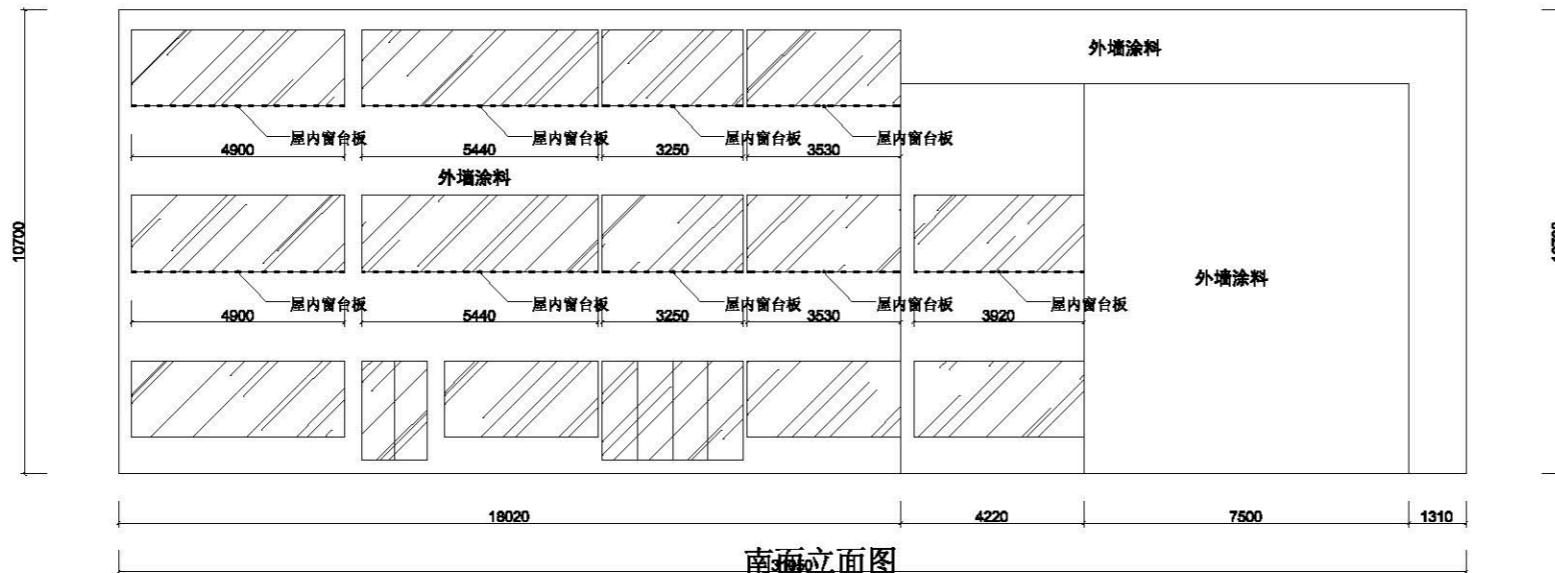

类别	构造做法	使用部位	工程量 (m²)
窗台板	1 胶泥铺贴	二楼南面, 三楼北面	55.78

日期	
姓名	
专业	

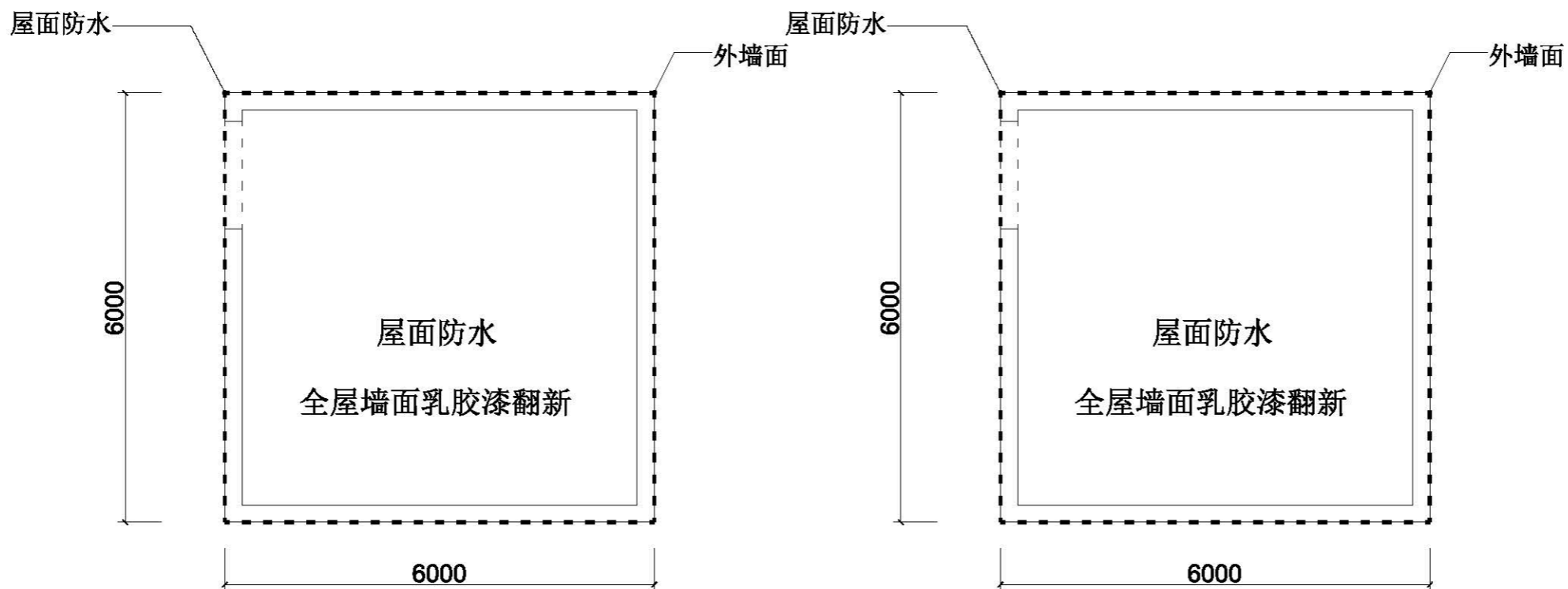

类别	构造做法	使用部位	(m ²)
外墙面	1 外墙防水弹性涂料（弹性底涂、柔性腻子）（颜色待定） 2 界面剂 3 原有墙体涂料面层清理干净，甩毛	用于筑主体外墙部分	162
屋面	1 4厚SBS改性沥青卷材 2 1.2厚合成高分子防水卷材防水层	用于平屋面	80
内墙面	1 白水泥、老粉	用于内墙局部修补	280



浙江森海建设有限公司

建筑装饰装修工程设计与施工壹级
证书编号 C133018769

NOTES REVISIONS:

注释及修改:

Number: Date: Remark:
编号: 日期: 备注:

设计单位:

浙江森海建设有限公司

备注栏:

建设单位:

工程名称:

黄土岭隧道所配电房

图纸名称:

屋面防水示意图

Approved By:

审定:

Verified By:

审核:

Project director:

工程负责人:

Professional Manager:

工种负责人:

Designed By:

设计:

Drawn By:

制图:

Checked By:

核对:

Drawing Title:

图名:

Project No:

工程号:

Drawing No:

图号:

Date:

出图日期:

声明

本设计图仅供工程使用，如有变更，须经设计单位同意，不得擅自修改。所有尺寸均以图面标注为准。

未盖出图章无效

日期	
姓名	
专业	



浙江森海建设有限公司

建筑装饰装修工程设计与施工壹级
证书编号 C133018769

NOTES REVISIONS:

注释及修改:

Number:	Date:	Remarks:
编号:	日期:	备注:

设计单位:

浙江森海建设有限公司

备注栏:

建设单位:

工程名称:

图纸名称:

Approved By:

审定:

Verified By:

审核:

Project director:

工程负责人:

Professional Manager:

工种负责人:

Designed By:

设计:

Drawn By:

制图:

Checked By:

核对:

Drawing Title:

图名:

Project No:

工程号:

Drawing No:

图号:

Date:

出图日期:

声明

本设计图纸系按国家现行标准编制, 凡
属国家强制性标准, 在编制过程中, 均
严格按照国家现行标准执行, 不得有丝毫
马虎, 所有图面上标注
的尺寸, 均按国家现行标准执行。

未盖出图章无效

塘岭隧道管理所

专业	姓名	日期



浙江森海建设有限公司

建筑装饰装修设计及施工壹级
证书编号 C133018769

NOTES REVISIONS:

注释及修改:

Number: Date: Remark:
编号: 日期: 备注:

设计单位:

浙江森海建设有限公司

备注栏:

建设单位:

工程名称:

塘岭隧道管理所

图纸名称:

平面示意图

Approved By:

审定:

Verified By:

审核:

Project director:

工程负责人:

Professional Manager:

工种负责人:

Designed By:

设计:

Drawn By:

制图:

Checked By:

核对:

Drawing Title:

图名:

Project No:

工程号:

Drawing No:

图号:

Date:

出图日期:

声明

本设计图经审核及盖章确认后，即
属公司所有，在未经公司许可，地
方不得复制或修改。如有任何修改，
须经公司同意。所有在图面上标注
的尺寸，均按图面标注为准。

未盖出图章无效

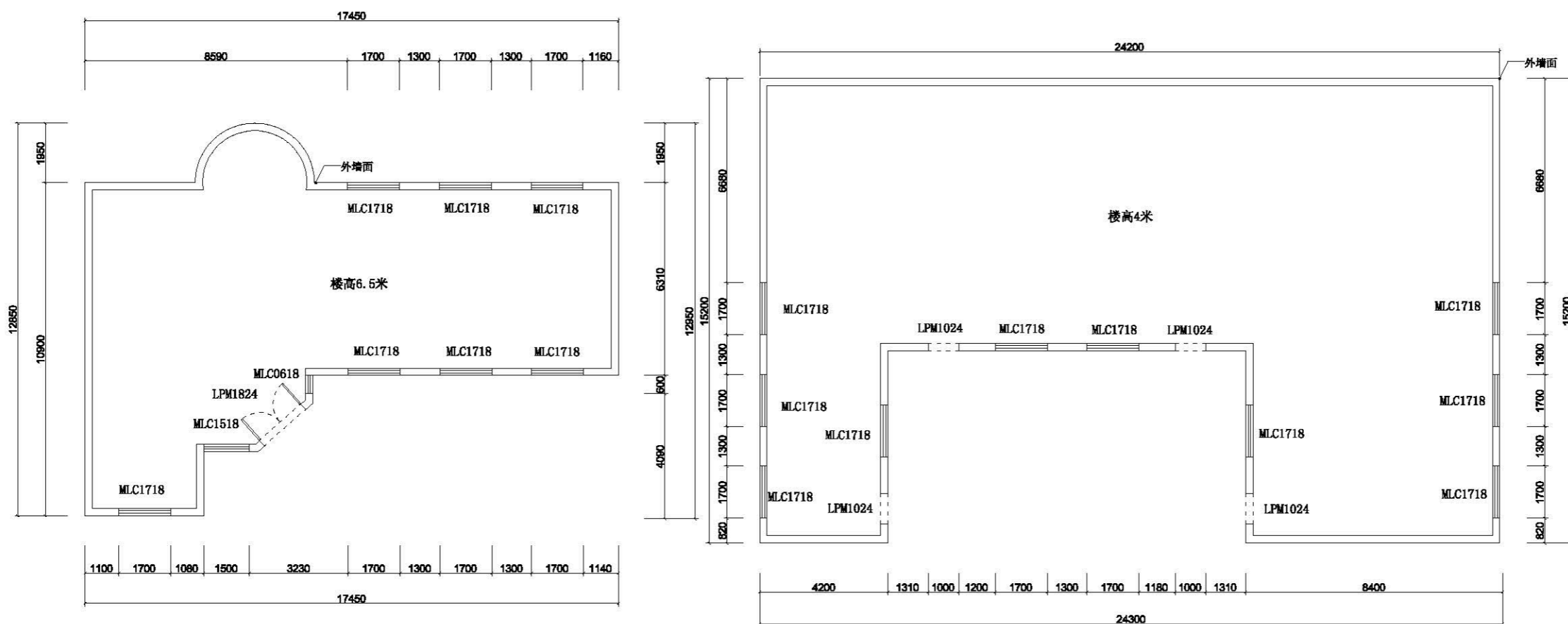

类别	构造做法	使用部位	工程量 (m²)
外墙面	1 外墙防水弹性涂料 (弹性底涂、柔性腻子) (颜色特选) 2 界面剂 3 原有墙体涂料面层清理干净, 甩毛	用于筑主体外墙部分	1070.78

专业	姓名	日期



浙江森海建设有限公司

建筑装饰装修工程设计与施工壹级
证书编号 C133018769

NOTES REVISIONS:

注释及修改:

Number: Date: Remark:
编号: 日期: 备注:

设计单位:

浙江森海建设有限公司

备注栏:

建设单位:

工程名称:

塘岭隧道管理所

图纸名称:

墙面乳胶漆示意图

Approved By:

审定:

Verified By:

审核:

Project director:

工程负责人:

Professional Manager:

工种负责人:

Designed By:

设计:

Drawn By:

制图:

Checked By:

核对:

Drawing Title:

图名:

Project No:

工程号:

Drawing No:

图号:

Date:

出图日期:

声明

本设计图纸仅供工程使用, 如有
变更, 须经设计人同意, 且
须经审批, 不得擅自修改。
不得随意复印, 所有图线均按
图例尺寸, 严禁随意放大缩小。

未盖出图章无效

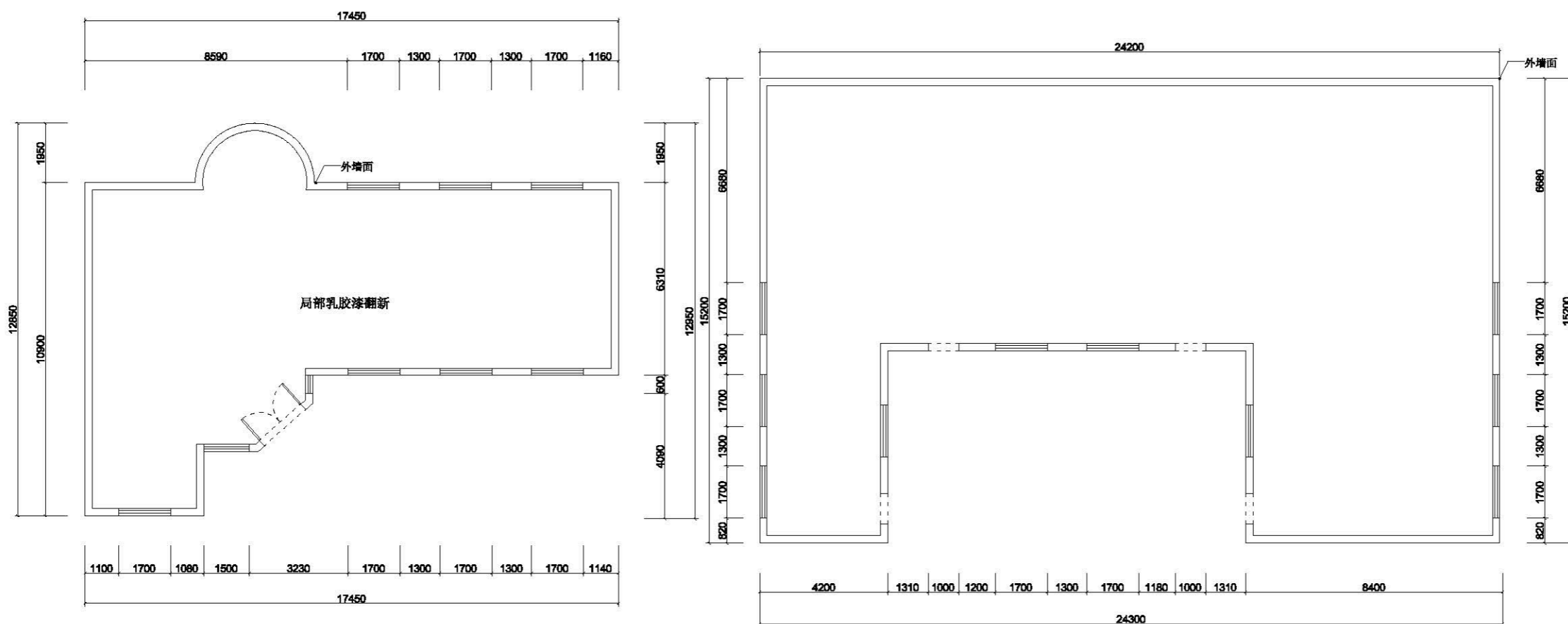

类别	构造做法	使用部位	工程量 (m²)
内墙面	1 白水泥、老粉	用于内墙局部修补	20

日期	
姓名	
专业	



浙江森海建设有限公司

建筑装饰装修工程设计与施工壹级
证书编号 C133018769

NOTES REVISIONS:

注释及修改:

Number: Date: Remark:
编号: 日期: 备注:

设计单位:

浙江森海建设有限公司

备注栏:

建设单位:

工程名称:

塘岭隧道管理所

图纸名称:

屋面防水示意图

Approved By:

审定:

Verified By:

审核:

Project director:

工程负责人:

Professional Manager:

工种负责人:

Designed By:

设计:

Drawn By:

制图:

Checked By:

核对:

Drawing Title:

图名:

Project No:

工程号:

Drawing No:

图号:

Date:

出图日期:

声明

本设计图仅用于指导施工，如有
变更，请在设计变更单中注明，并
经设计单位同意。不得擅自修改。
如有变更，请在图面上标注
的尺寸，并在备注中注明。

未盖出图章无效

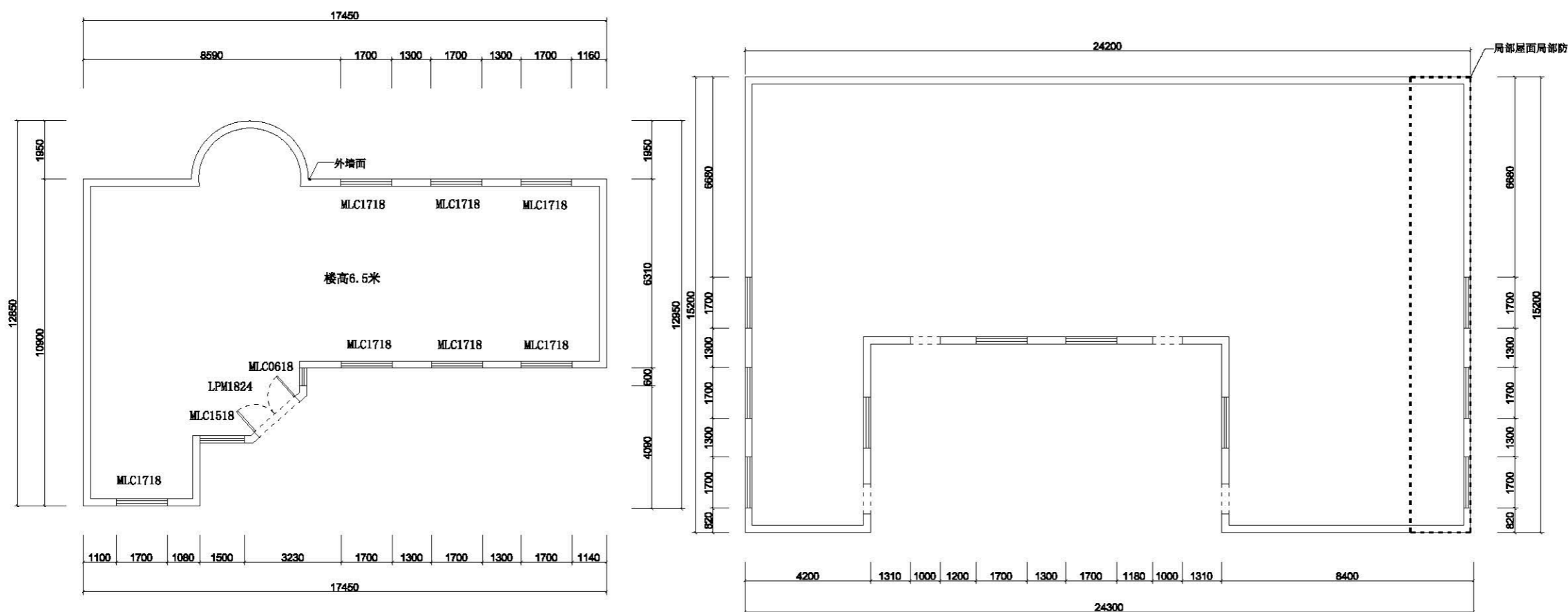

类别	构造做法	使用部位	工程量(m ²)
屋面	1 4厚SBS改性沥青卷材 2 1.2厚合成高分子防水卷材防水层	用于平屋面	38

专业	姓名	日期



浙江森海建设有限公司

建筑装饰装修工程设计与施工壹级
证书编号 C133018769

NOTES REVISIONS:

注释及修改:

Number:	Date:	Remarks:
编号:	日期:	备注:

设计单位:

浙江森海建设有限公司

备注栏:

建设单位:

工程名称:

图纸名称:

Approved By:

审定:

Verified By:

审核:

Project director:

工程负责人:

Professional Manager:

工种负责人:

Designed By:

设计:

Drawn By:

制图:

Checked By:

核对:

Drawing Title:

图名:

Project No:

工程号:

Drawing No:

图号:

Date:

出图日期:

声明

本设计图纸系按国家现行标准编制, 凡
属国家强制性标准, 在项目实施过程中, 均
应按图样执行。不得私自修改。所有图
纸尺寸, 均按图样标注为准。

未盖出图章无效

马宗岭隧道管理所

日期	
姓名	
专业	

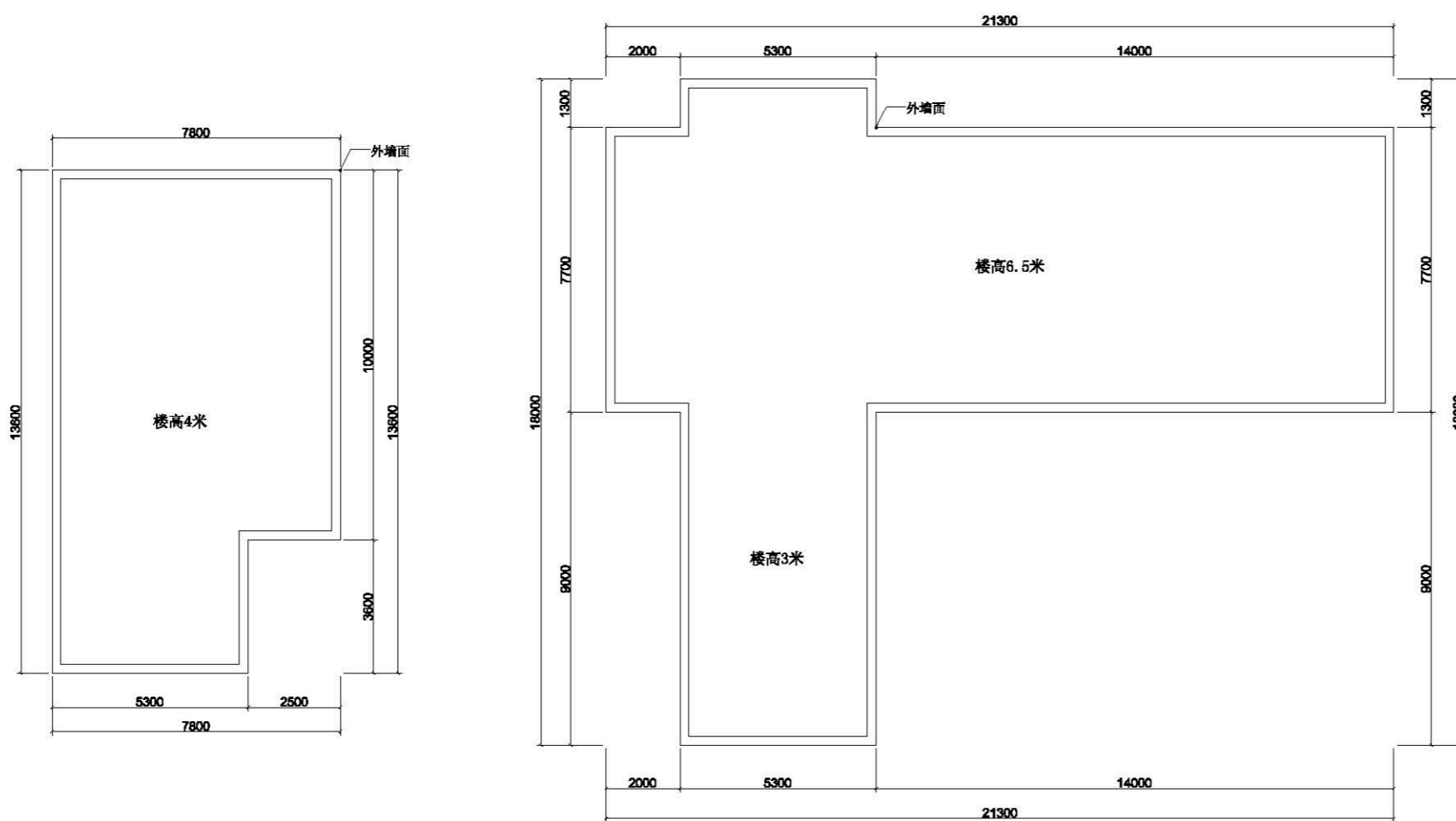

类别	构造做法	使用部位	工程量 (m²)
外墙面	1 外墙防水弹性涂料 (弹性底漆、柔性腻子) (颜色特定) 2 界面剂 3 原有墙体涂料面层清理干净, 甩毛	用于筑主体外墙部分	815.76



浙江森海建设有限公司

建筑装饰装修工程设计与施工壹级
证书编号 C133018769

NOTES REVISIONS:

注释及修改:

Number: Date: Remarks:
编号: 日期: 备注:

设计单位:

浙江森海建设有限公司

备注栏:

建设单位:

工程名称:

马宗岭隧道管理所

图纸名称:

平面示意图

Approved By:

审定:

Verified By:

审核:

Project director:

工程负责人:

Professional Manager:

工种负责人:

Designed By:

设计:

Drawn By:

制图:

Checked By:

核对:

Drawing Title:

图名:

Project No:

工程号:

Drawing No:

图号:

Date:

出图日期:

声明

本设计图经监理单位审核后, 如有
修改, 请在原图或复印件上, 用
红笔标注修改, 不得在原图或
不加盖图章。所有在图章上标注
的尺寸, 均按原图为准。

未盖出图章无效

专业	姓名	日期

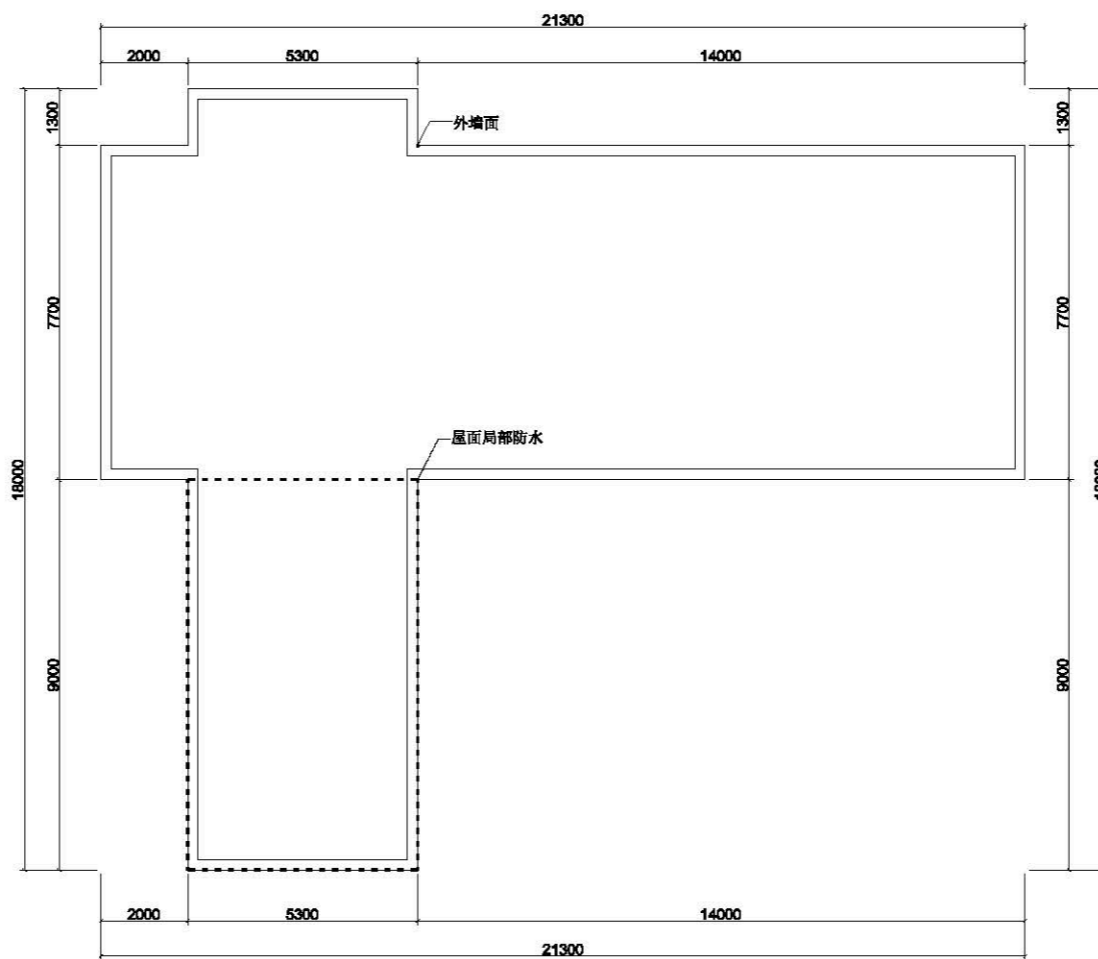
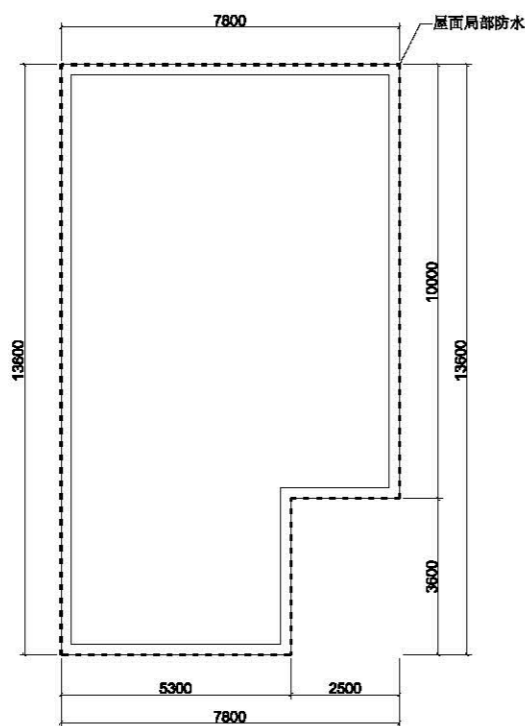

类别	构造做法	使用部位	工程量 (m²)
屋面	1 4厚SBS改性沥青卷材 2 1.2厚合成高分子防水卷材防水层	用于平屋面	123.1



浙江森海建设有限公司

建筑装饰装修工程设计与施工壹级
证书编号 C133018769

NOTES REVISIONS:

注释及修改:

Number: Date: Remark:
编号: 日期: 备注:

设计单位:

浙江森海建设有限公司

备注栏:

建设单位:

工程名称:

马宗岭隧道管理所

图纸名称:

屋面防水示意图

Approved By:

审定:

Verified By:

审核:

Project director:

工程负责人:

Professional Manager:

工种负责人:

Designed By:

设计:

Drawn By:

制图:

Checked By:

核对:

Drawing Title:

图名:

Project No:

工程号:

Drawing No:

图号:

Date:

出图日期:

声明

本设计图纸仅供工程使用, 不得复制或用于其他工程, 如有不妥, 请及时通知, 否则后果自负。所有尺寸均以图面为准, 特此声明。

未盖出图章无效